

Collectivité Territoriale
de la Guyane

Commune de CAYENNE

PROJET DU TCSP
PLAN PARCELLAIRE

Plan individuel

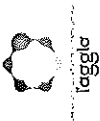

Propriétaire	COLLECTIVITE TERRITORIALE DE GUYANE
Référence	BO n°304
Contenance	1ha 06a 78ca

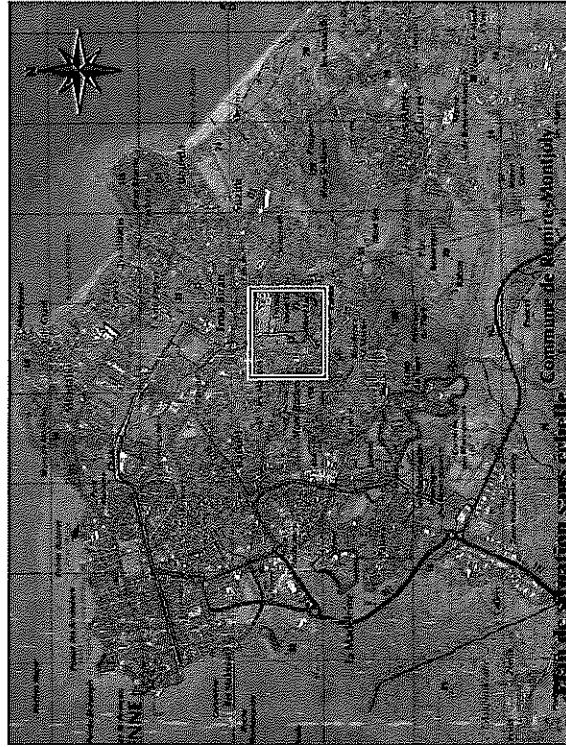

GÉOMETRE-EXPERT
GUYANE

Dossier : 21028-6



ARMEGE

Successeur du cabinet DEFOS DU RAU
854, route de Rémire - Immeuble "Potawid"
97354 Rémire-Montjoly
Tél : 05 94 30 00 77 - Fax : 05 94 31 12 75
Mail : contact@armege.org

PLAN D'ENSEMBLE

Echelle : 1/20000°

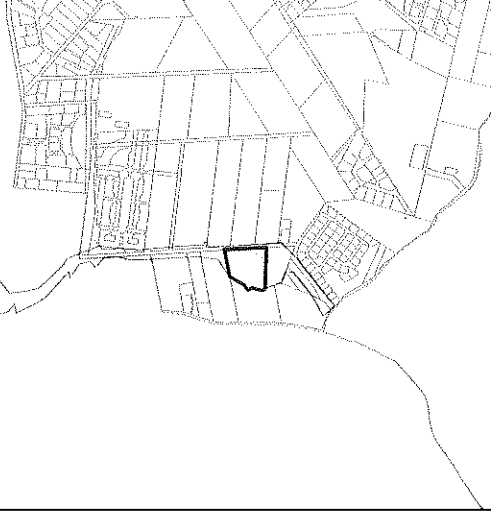

Plan du lot : Echelle 1/5000°

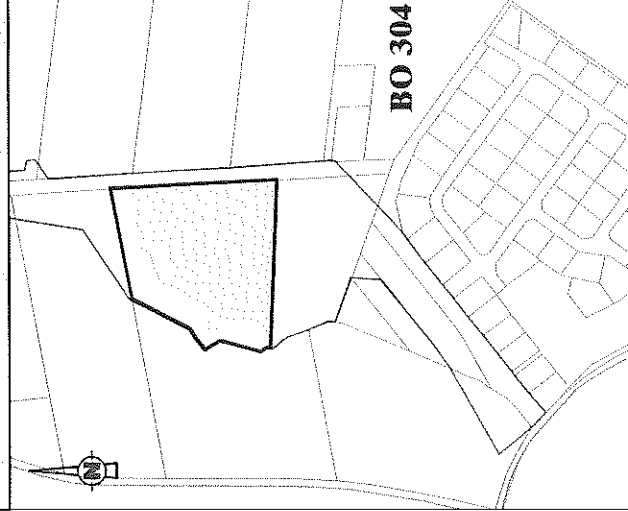

Légende

- Limites cadastrales
- ==== Limite Parcelle
- ==== Tracé du TCSP_EP 2
- ==== Parcelle BO 304

Collectivité Territoriale
de la Guyane

Commune de CAYENNE

**PROJET DU TCSP
PLAN PARCELLAIRE**

Plan individuel



Epfa
GUYANE

Propriétaire	SOCIETE HLM DE GUYANE
Référence	BO n°311
Contenance	24a 27ca



EF
GÉOMÈTRE-EXPERT
DIPLOMÉ PAR L'ÉTAT

Dossier : 21028-6



ARMEGE

Successeur du cabinet DEFOS DU RAU
854, route de Rémire - Immeuble "Petana"
97354-Rémire-Montjoly
Tel : 05 94 30 00 77 - Fax : 05 94 31 12 75
Mail : contact@armege.org

PLAN D'ENSEMBLE

Echelle : 1/20000°



Limites cadastrales
Limite Parcelle
Tracé du TCSP_EP 2
Parcelle BO 311

Légende

Plan du lot : Echelle 1/5000°



BO 311

Collectivité Territoriale
de la Guyane

Commune de CAYENNE

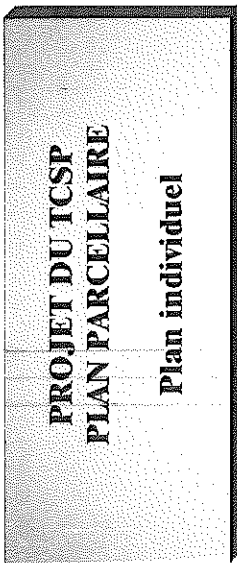

Parcelle cadastrée Section BP n°168
Contenance: 50a00ca

Propriétaire	SIGUY
Nouveau numéro	BP n°587
Superficie utile	1028 m ²
DMPC	332IL



GÉOMETRE-EXPERT
DANTOUCARRE SA VE D'ANNE

Dossier : 21028-6



ARMEGE

Successeur du cabinet DEFOS DU RAU
854, route de Rémire - Immeuble "Patawa"
97354 Rémire-Montjoly
Tél : 05 94 30 00 77 - Fax : 05 94 31 12 75
Mail : contact@armege.org

Légende

Limites cadastrales
Limite Parcelle BP 587
Trace du TCSP_EP 2
Parcelle BP 168

Emprise réservée pour voirie:
N°66 Boulevard urbain:
Section RD3 / Petit Lucas

LIMITE NOUVELLE-Coordonnées en RGF95	
MAT	X Y
Bbp.100	355615.76 544658.10
Bbp.101	355606.07 544608.08
Bbp.102	355603.46 544665.74
Bbp.103	355616.40 544667.54
Bbp.104	355623.38 544668.73
Bbp.151	355606.51 544625.10
Bbp.152	355609.33 544638.34

PLAN D'ENSEMBLE

Echelle : 1/20000°

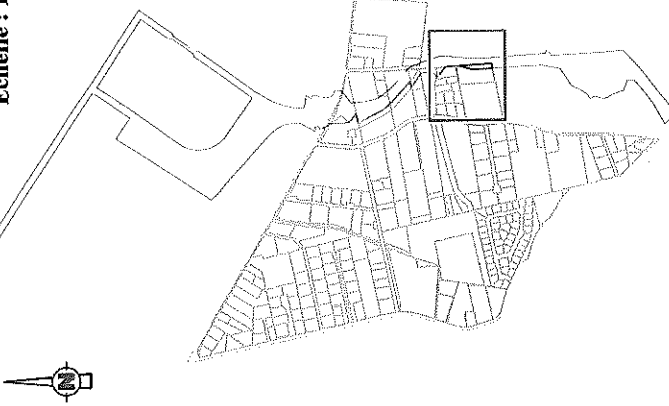

Plan du lot : Echelle 1/1500°

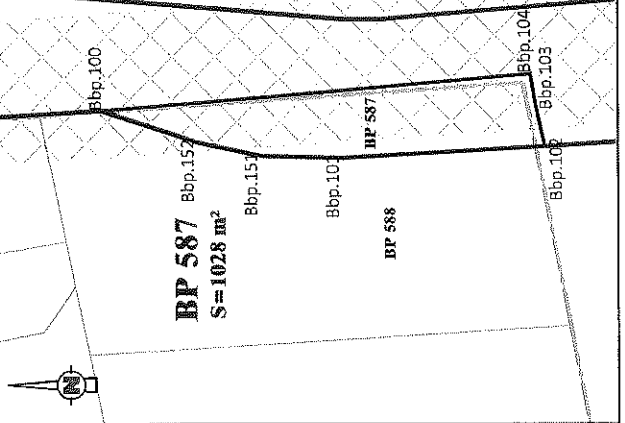

Collectivité Territoriale
de la Guyane

Commune de **CAYENNE**

**PROJET DU TCSP
PLAN PARCELLAIRE**

Plan individuel



Propriétaire	COLLECTIVITE TERRITORIALE DE GUYANE
Référence	BP n°211
Contenance	5a84ca



Dossier : 21028-6



ARMEGE

Successeur du cabinet DEFOIS DU RAU
854, route de Rémire - Immeuble "Patawa"
97354 Rémire-Montjoly
Tél : 05 94 30 00 77 - Fax : 05 94 31 12 75
Mail : contact@armege.org

PLAN D'ENSEMBLE

Echelle : 1/10000°

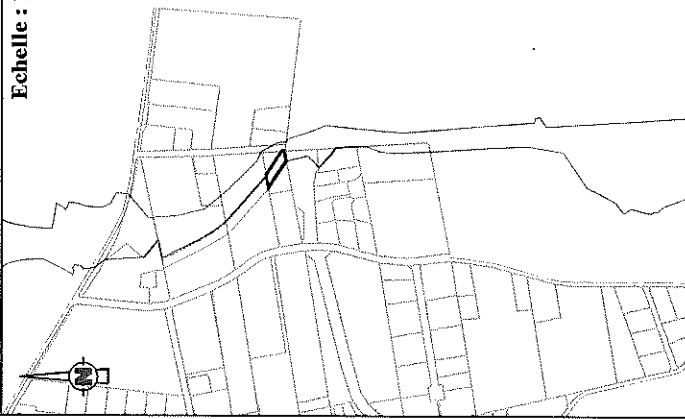

Plan du lot : Echelle 1/2000°

BP 211

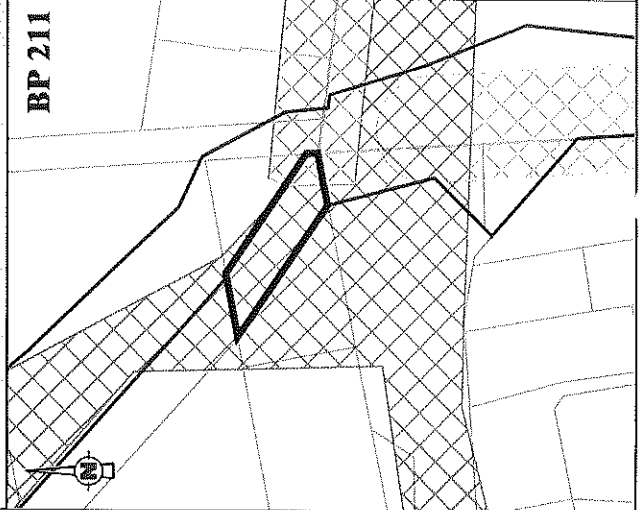

Légende

Limites cadastrales
Limite Parcelle
Tracé du TCSP_EP 2
Parcelle BP 211

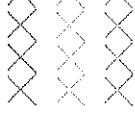

Emprise réservée pour carrefour:
N°29 Carrefour RD3 / Boulevard urbain
Emprise réservée pour voirie:
N°66 Boulevard urbain
Section RD3 / Petit Lucas
Emprise réservée pour hydrographie:
N°91 Critique Montlano

Collectivité Territoriale
de la Guyane

Commune de CAYENNE

PROJET DU TCSP
PLAN PARCELLAIRE

Plan individuel



Parcelle cadastrée Section BP n°298
Contenance: 39a42ca

Propriétaire	COLLECTIVITE TERRITORIALE DE GUYANE
Nouveau numéro	en cours de division
Superficie utile	2886 m ²
DMPIC	



Commune de Remire-Montjoly



GEOMETRE-EXPERT
GARANT D'HONNEUR ET DE BIEN FAIRE

Dossier : 21028-6



ARMEGE

Successor du cabinet DEFOS DU RAU
854, route de Remire - Immeuble "Péroua"
97354 Remire-Montjoly
Tel : 05 94 30 00 77 - Fax : 05 94 31 12 75
Mail : contact@armege.org

PLAN D'ENSEMBLE

Echelle : 1/20000°

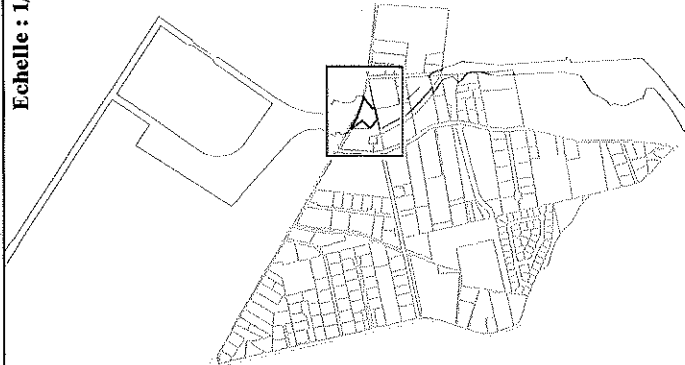

Légende

Limites cadastrales

Limite Parcelle

Tracé du TCSP_EP 2

Parcelle BP 298



Emprise réservée pour carrefour:
N°29 Carrefour RD3 / Boulevard urbain

LIMITE NOUVELLE-Coordonnées en RGF93		
MAT	X	Y
Bbp.107	355515.48	544953.79
Bbp.108	355484.50	544947.15
Bbp.126	355456.76	545021.56
Bbp.127	355488.61	545004.30
Bbp.128	355507.97	544997.86
Bbp.129	355525.53	544991.38
Bbp.130	355542.86	544986.12
Bbp.131	355544.67	544985.67
Bbp.138	355514.91	544990.77
Bbp.139	355494.88	545002.21
Bbp.140	355480.42	544990.62
Bbp.141	355460.57	544987.51

Plan du lot : Echelle 1/1000°

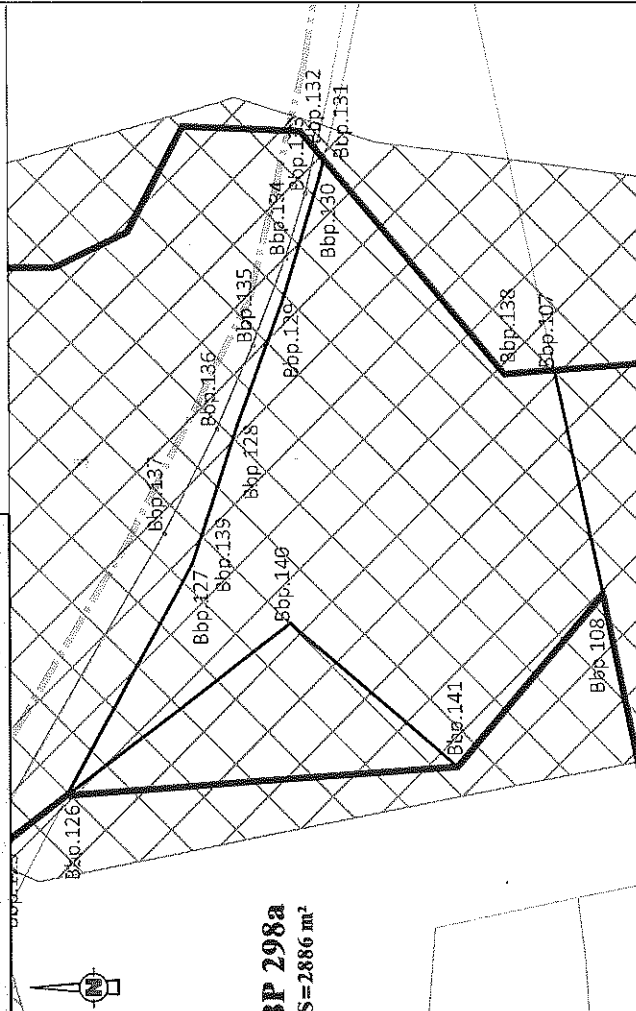

Collectivité Territoriale
de la Guyane

Commune de CAYENNE

PROJET DU TCSP
PLAN PARCELLAIRE

Plan individuel

Parcelle cadastrée Section BP n°299

Contenance: 6a48ca

COLLECTIVITE TERRITORIALE
DE GUYANE

Propriétaire	
Nouveau numéro	en cours de division
Superficie utile	410 m ²
DMPC	



Dossier : 21028-6



Successor du cabinet DEFOIS DU RAU
854, route de Rézine - Immeuble "Potard"
97354 Rézine-Mont Joly
Tel : 05 94 30 00 77 - Fax : 05 94 31 12 75
Mail : contact@armege.org

PLAN D'ENSEMBLE

Echelle : 1/20000 °

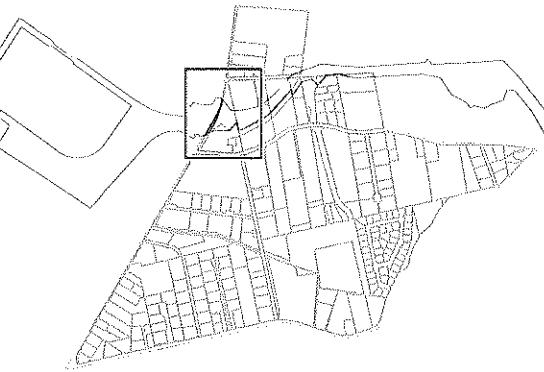

Légende

- Limites cadastrales
- Limite Parcelle
- Tracé du ICSP_EP 2
- Parcelle BP 299

Emprise réservée pour carrefour:
N°29 Carrefour RD3 / Boulevard urbain

LIMITE NOUVELLE-Coordonnées en RGFG 95		
MAT	X	Y
Bbp.124	355446.43	545036.07
Bbp.125	355449.81	545030.52
Bbp.126	355456.76	545021.56
Bbp.127	355488.61	545004.30
Bbp.128	355507.97	544997.86
Bbp.129	355525.53	544991.38
Bbp.130	355542.86	544986.12
Bbp.131	355544.67	544985.67
Bbp.132	355546.08	544986.85
Bbp.133	355539.98	544988.30
Bbp.134	355531.10	544991.05
Bbp.135	355519.03	544995.67
Bbp.136	355507.43	545000.76
Bbp.137	355492.90	545008.16
Bbp.139	355494.88	545002.21

Plan du lot : Echelle 1/1000°

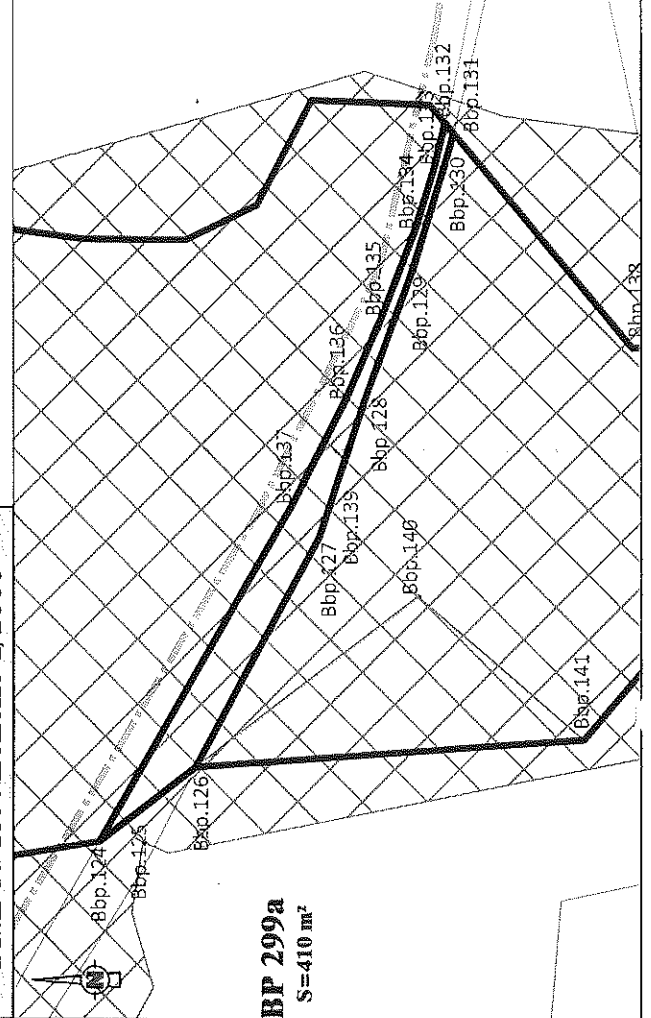

Collectivité Territoriale
de la Guyane

Commune de CAYENNE

PROJET DU TCSF
PLAN PARCELLAIRE

Plan individuel

Parcelle cadastrée Section BP n° 525
Contenance: 37a65ca

Propriétaire	SIGUY
Nouveau numéro	BP n° 589
Superficie utile	860 m ²
DMPC	3321L



GÉOMETRE-EXPERT
CABINET D'ARCHITECTURE ET D'URBANISME

Dossier : 21028-6



ARMEGE

Successeur du cabinet DEFOS DU RAU
854, route de Rémire - Immeuble "Porawa"
97334 Rémire-Montjoly
Tél : 05 94 30 00 77 - Fax : 05 94 31 12 75
Mail : contact@urmage.org

PLAN D'ENSEMBLE

Echelle : 1/20000°



Légende

Limites cadastrales

Limite Parcelle BP 589

Tracé du TCSF_EP 2

Parcelle BP 525



Emprise réservée pour carrefour
N°29 Carrefour RD3 / Boulevard urbain



Emprise réservée pour voirie:
N°66 Boulevard urbain:

Section RD3 / Petit Lucas



Emprise réservée pour hydrographie:
N°91 Crique Montabo

LIMITE NOUVELLE-Coordonnées en RGFG 95

MAT	X	Y
Bbp.142	355609.01	544771.02
Bbp.143	355594.52	544768.24
Bbp.144	355602.24	544738.30
Bbp.145	355588.49	544724.49
Bbp.146	355811.74	544724.93
Bbp.200	355576.79	544764.73
Bbp.201	355589.12	544749.21
Bbp.202	355600.29	544745.87

Plan du lot : Echelle 1/1000°

BP 589
S=860 m²

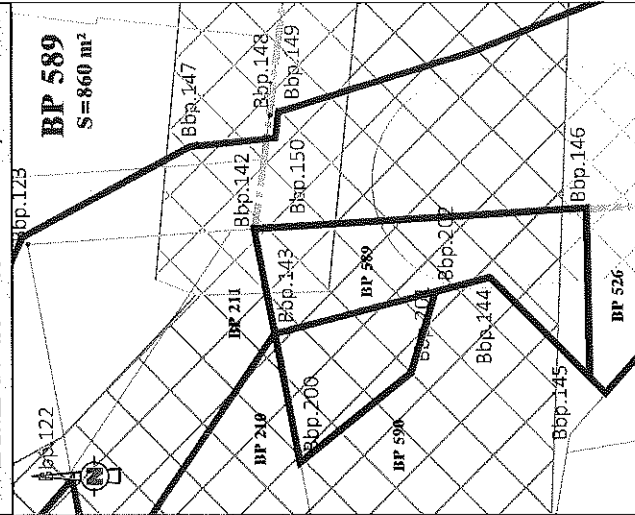

Collectivité Territoriale
de la Guyane

Commune de CAYENNE

PROJET DU TCSP
PLAN PARCELLAIRE

Plan individuel



Propriétaire	SIGUY
Référence	BP n°526
Contenance	3a 64ca



Dossier : 21028-6



ARMEGE

Successeur du cabinet DEFOS DU RAU
854, route de Rémire - Immeuble "Potawa"
97254 Rémire-Montjoly
Tel : 05 94 30 0077 - Fax : 05 94 31 12 75
Mail : contact@armege.org

Légende

Limites cadastrales
Limite Parcelle
Tracé du TCSP_EP 2
Parcelle BP 526

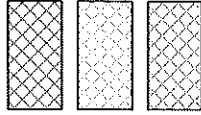

Emprise réservée pour carrefour:
N°29 Carrefour RD3 / Boulevard urbain
Emprise réservée pour voirie:
N°66 Boulevard urbain:
Section RD3 / Petit Lucas
Emprise réservée pour hydrographie:
N°91 Crique Montabo

PLAN D'ENSEMBLE

Echelle : 1/20000 °

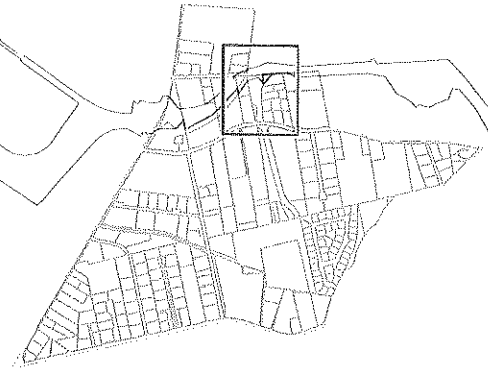

Plan du lot : Echelle 1/1000°

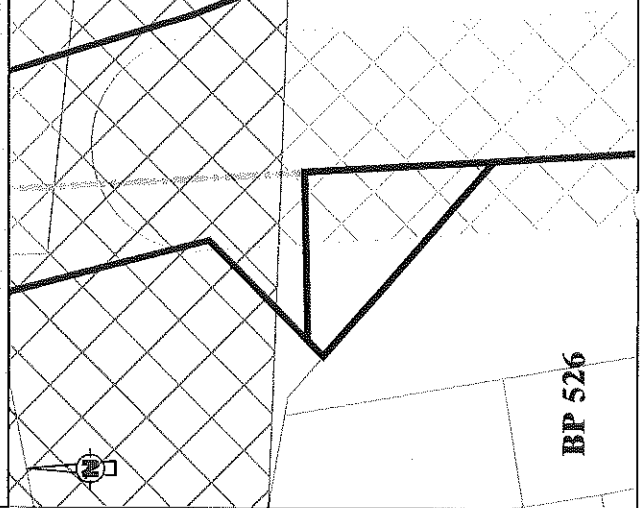

BP 526

Collectivité Territoriale
de la Guyane

Commune de CAYENNE

**PROJET DU ICSP
PLAN PARCELLAIRE**

Plan individuel

Parcelle cadastrée Section BR n°78

Contenance: 87a57ca

Propriétaire	COMMUNE DE CAYENNE
Nouveau numéro	BR n° 1065
Superficie utile	3869 m²
DMPC	3309P



GEOMETRE-EXPERT
DIPLOME D'ETAT

Dossier : 21028-6



ARMEGE

Successor du cabinet DEFOS DU RAU
854, route de Bénaire - Immeuble "Potand"
97334 Remire-Montjoly
Tel : 05 94 30 00 77 - Fax : 05 94 31 12 75
Mail : contact@armege.org

PLAN D'ENSEMBLE

Echelle : 1/8000 °

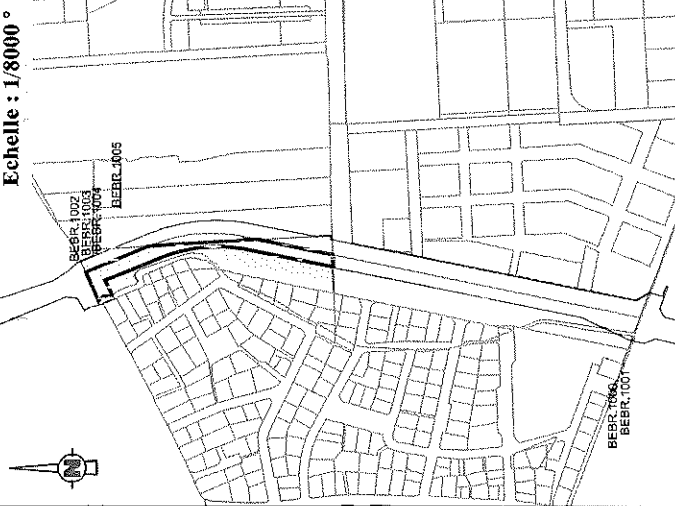

Plan du lot : Echelle 1/400°

BR 1065
S=3869 m²

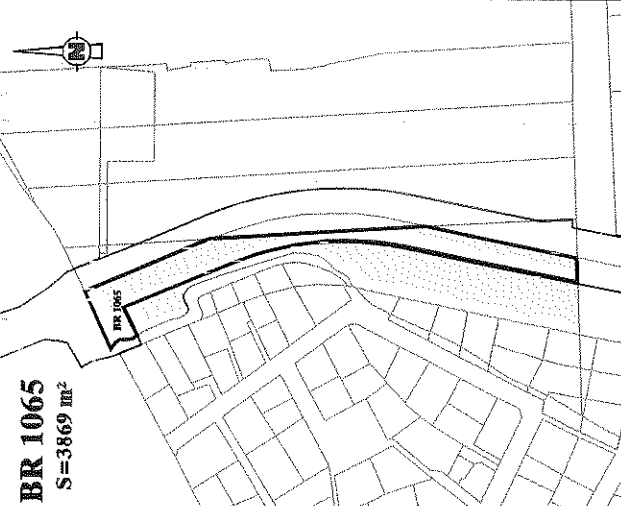

Légende

- Limites cadastrales
- Limite Parcelle BR 1065
- Tracé du TCSP_EP 2
- Parcelle BR 78
- Emprise réservée pour voirie:
N°54 Voie longeant le canal
Eau Lisette
- Emprise réservée pour hydrographie:
N°93 Canal Leblond / Canal Eau Lisette

LIMITE NOUVELLE - Coordonnées en RGFG 95		
MAT	X	Y
Br.101	353981.25	544232.13
Br.114	353986.90	544231.58
Br.131	353990.73	544437.43
Br.138	353996.28	544316.92
Br.145	353991.87	544505.87
Br.146	353929.82	544491.53
Br.147	353933.53	544488.66
Br.148	353934.91	544486.63
Br.149	353934.81	544483.74
Br.150	353935.19	544479.86
Br.151	353937.15	544477.03
Br.152	353952.74	544484.76
Br.153	353976.41	544426.88
Br.154	353978.52	544421.49
Br.155	353980.43	544416.02
Br.156	353982.16	544410.49
Br.157	353983.70	544404.90
Br.158	353985.05	544399.27
Br.159	353986.21	544393.59
Br.160	353987.17	544387.88
Br.161	353987.93	544382.14
Br.162	353988.50	544376.37
Br.163	353988.88	544370.59
Br.164	353989.05	544364.80
Br.165	353989.03	544359.01
Br.166	353988.82	544353.22
Br.167	353988.40	544347.44
Br.168	353987.79	544341.68
Br.169	353986.98	544335.94
Br.170	353985.98	544330.24

CADASTRE - Coordonnées Points de calage		
MAT	X	Y
BEBR.1000	353842.65	543914.79
BEBR.1001	353861.00	543908.13
BEBR.1002	353973.78	544512.04
BEBR.1003	353979.68	544495.00
BEBR.1004	353962.67	544493.87
BEBR.1005	354034.19	544468.05

Plan du lot : Echelle 1/1500°

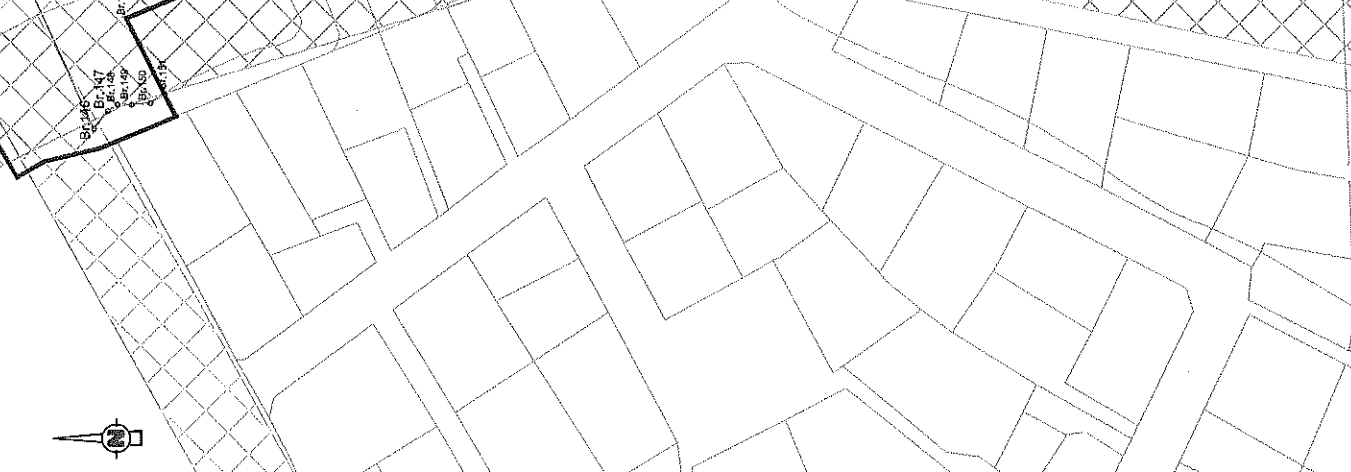

Collectivité Territoriale
de la Guyane

Commune de CAYENNE

**PROJET DU TCSP
PLAN PARCELLAIRE**

Plan individuel

**Parcelle cadastrée Section BR n°163
Contenance: 98a30ca**

Propriétaire	COMMUNE DE CAYENNE
Nouveau numéro	BR n°1067
Superficie utile	6058 m²
DMPC	3309P

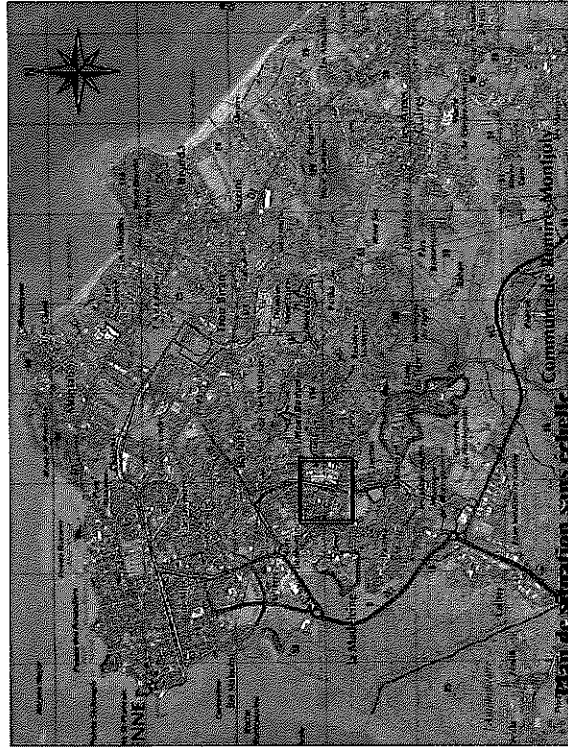

Dossier : 2.1028-6



ARMEGE

Successeur du cabinet DEFOS DU RAU
854, route de Rémire - Immeuble "Pétrole"
97354 Rémire-Montjoly
Tél : 05 94 30 00 77 - Fax : 05 94 31 12 75
Mail : contact@armege.org

PLAN D'ENSEMBLE

Echelle : 1/8000 °



Plan du lot : Echelle 1/4000°



Légende

- Limites cadastrales
- Limite Parcelle BR 1067
- Tracé du TCSP_EP 2
- ▭ Parcelle BR 163
- ▨ Emprise réservée pour carrefour: N°26 Carrefour Félix Eboué
- ▧ Emprise réservée pour voirie: N°50 Voie de liaison
- ▩ Cité Eau Lisette / Cité de Marcy
- Emprise réservée pour hydrographie: N°93 Canal Leblond / Canal Eau Lisette

LIMITE NOUVELLE-Coordonnées en RGFG 95		
MAT	X	Y
Br.100	353997.65	544232.61
Br.101	353991.25	544232.13
Br.102	353912.90	543889.50
Br.103	353940.29	543879.13
Br.104	353931.99	543893.13
Br.105	353941.82	543943.99
Br.106	353944.82	543959.50
Br.107	353988.14	544028.34
Br.108	353959.66	544036.21
Br.109	353978.46	544133.38
Br.110	353980.73	544145.11
Br.111	353986.78	544176.39
Br.112	353991.86	544203.93
Br.113	353993.72	544212.29

CADASTRE-Coordonnées Points de calage		
MAT	X	Y
BEBR.1000	353842.65	543914.79
BEBR.1001	353861.00	543908.13
BEBR.1002	353973.78	544512.04
BEBR.1003	353979.68	544498.00
BEBR.1004	353982.67	544493.87
BEBR.1005	354034.19	544468.05

Plan du lot : Echelle 1/2000°

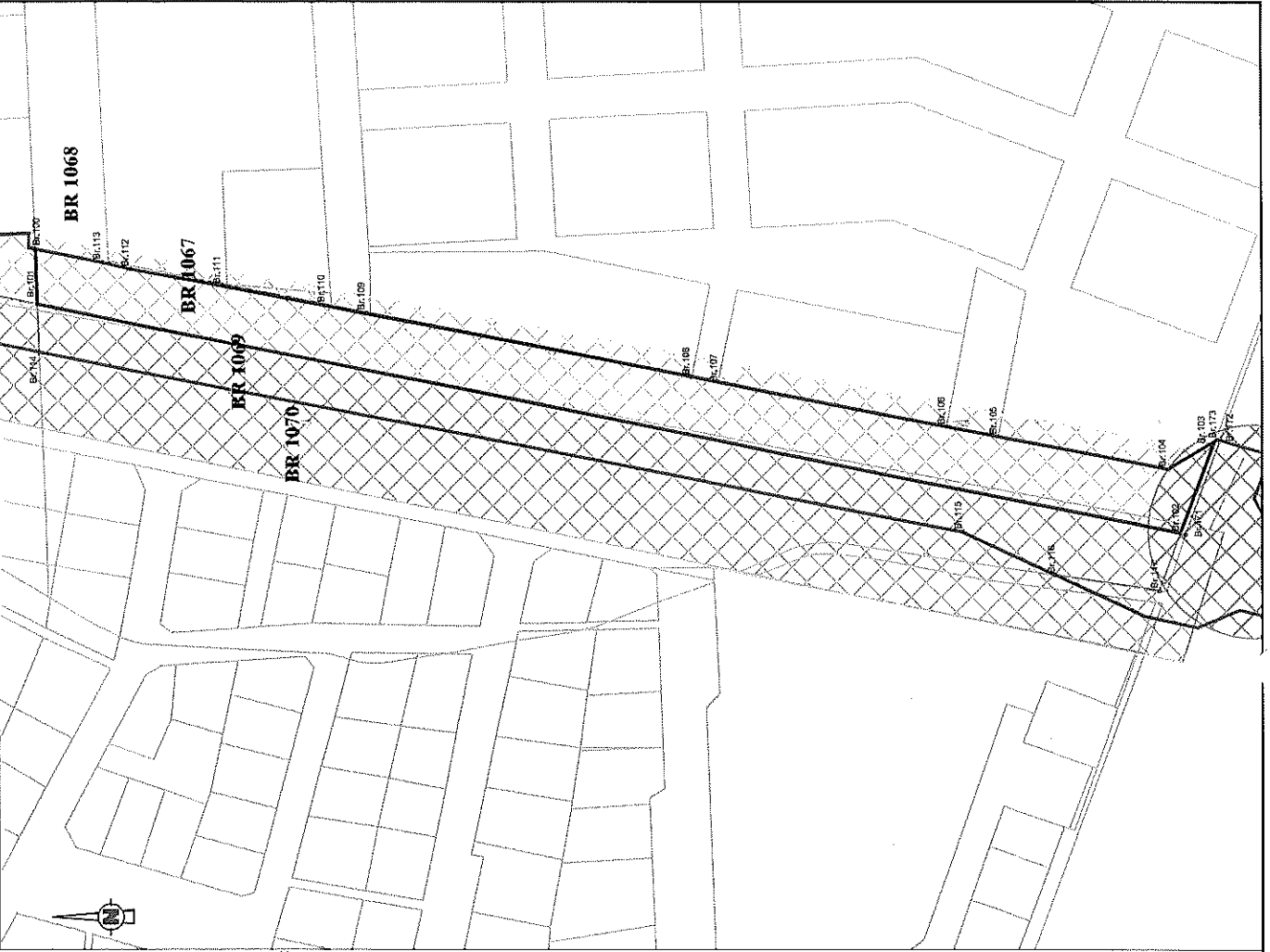

Collectivité Territoriale
de la Guyane

Commune de CAYENNE

PROJET DU TCSP
PLAN PARCELLAIRE

Plan individuel

Parcelle cadastrée Section BR n°164

Contenance: 3a55ca

Propriétaire	SIGUY
Nouveau numéro	BR n°1077
Superficie utile	43 m ²
DMPC	3336H



GÉOMÈTRE-EXPERT
MONTJOLY DE LA GUYANE

Dossier : 21028-6



ARMEGE

Successeur du cabinet DEFOS DU RAU
854, route de Remire - Immeuble "Pérava"
97354 Remire-Montjoly
Tél : 05 94 30 00 77 - Fax : 05 94 31 12 75
Mail : contact@armege.org

PLAN D'ENSEMBLE

Echelle : 1/8000 °



Plan du lot : Echelle 1/750°

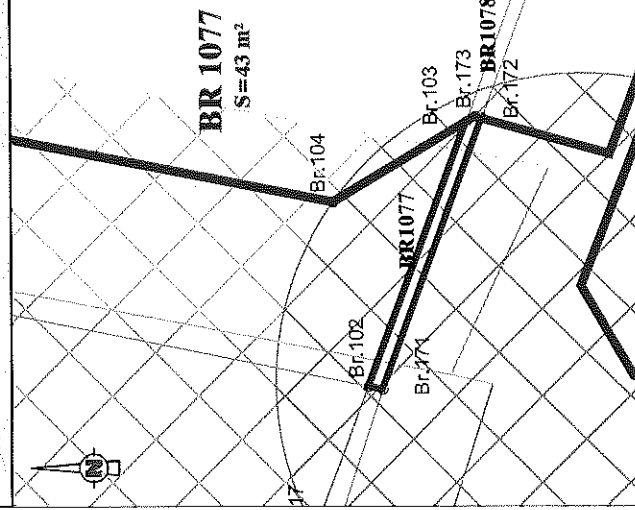

Légende

Limites cadastrales

Limite Parcelle BR 1077

Tracé du TCSP_EP 2

Parcelle BR 164

Emprise réservée pour carrefour:
N°34 Cabassou / RD2

Emprise réservée pour voirie:
N°54 Voie longeant le canal

Eau Lisette

Emprise réservée pour hydrographie:
N°93 Canal Leblond /

Canal Eau Lisette

LIMITE NOUVELLE-Coordonnées en RGF95

MAT	X	Y
Br.102	353912.90	543889.50
Br.103	353940.29	543879.13
Br.171	353912.61	543888.02
Br.172	353940.66	543877.52
Br.173	353940.85	543878.19

CADASTRE-Coordonnées Points de calage

MAT	X	Y
BEBR.1000	353842.65	543914.79
BEBR.1001	353861.00	543908.13
BEBR.1002	353973.78	544512.04
BEBR.1003	353979.68	544498.00
BEBR.1004	353982.67	544493.87
BEBR.1005	354034.19	544468.05

Collectivité Territoriale
de la Guyane

Commune de CAYENNE

**PROJET DU TCSP
PLAN PARCELLAIRE**

Plan individuel

EPfa
Guyane



Parcelle cadastrée Section BR n°388
Contenance: Iha14a33ca

Propriétaire	COMMUNE DE CAYENNE
Nouveau numéro	BR n°1069
Superficie utile	4821 m ²
DMPIC	3309P



GE
GÉOMÈTRE-EXPERT
CHARTERED SURVEYOR

Dossier : 21028-6



ARMEGE

Successeur du cabinet DEFOS DU RAU
854, route de Rémire - Immeuble "Potawa"
97354 Rémire-Montjoly
Tél : 05 94 30 00 77 - Fax : 05 94 31 12 75
Mail : contact@armege.org

PLAN D'ENSEMBLE

Echelle : 1/8000 °



BEER.1002
BEER.1003
BEER.1004
BEER.1005

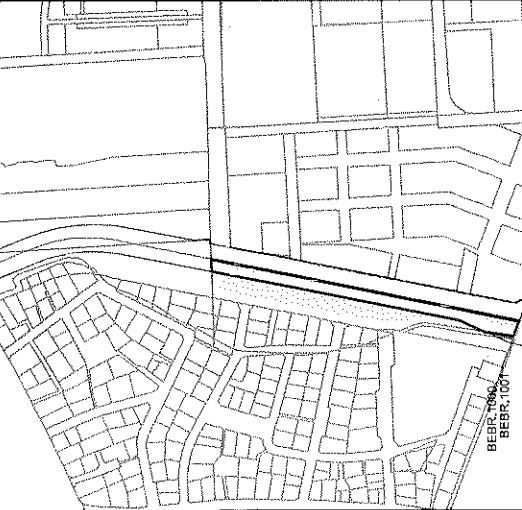

Plan du lot : Echelle 1/4000°



BR 1069
S=4821m²

BR1069

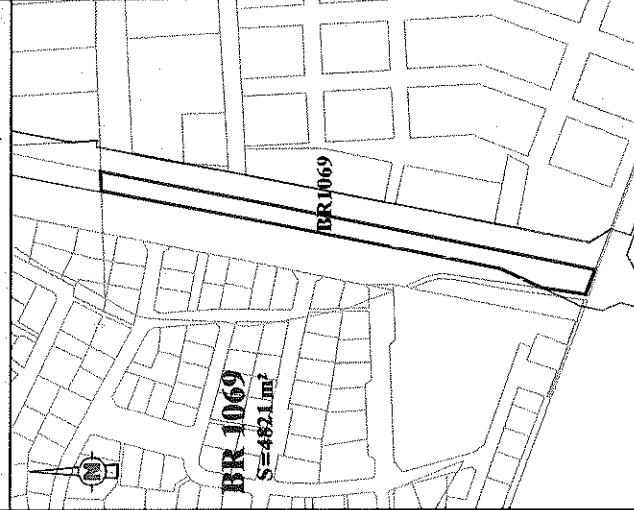

Légende

Limites cadastrales
Limite Parcelle BR 1069
Tracé du ICSP_EP 2
Parcelle BR 388



Emprise réservée pour carrefour:
N°34 Carrefour CABASSOU/RD2

Emprise réservée pour voirie:
N°50 Voie de liaison
Cité Eau Lisette / Cité de Marcy

Emprise réservée pour hydrographie:
N°93 Canal Leblond /
Canal Eau Lisette



LIMITE NOUVELLE-Coordonnées en RGF93		
MAT	X	Y
Br.101	353981.25	544232.13
Br.102	353972.90	543889.50
Br.114	353966.90	544231.58
Br.115	353913.39	543954.95
Br.116	353900.43	543927.05
Br.117	353895.82	543895.97

CADASTRE-Coordonnées Points de calage		
MAT	X	Y
BEER.1000	353842.65	543914.79
BEER.1001	353861.00	543908.13
BEER.1002	353873.78	544512.04
BEER.1003	353979.68	544498.00
BEER.1004	353982.67	544493.87
BEER.1005	354034.19	544468.05

Plan du lot : Echelle 1/2000°

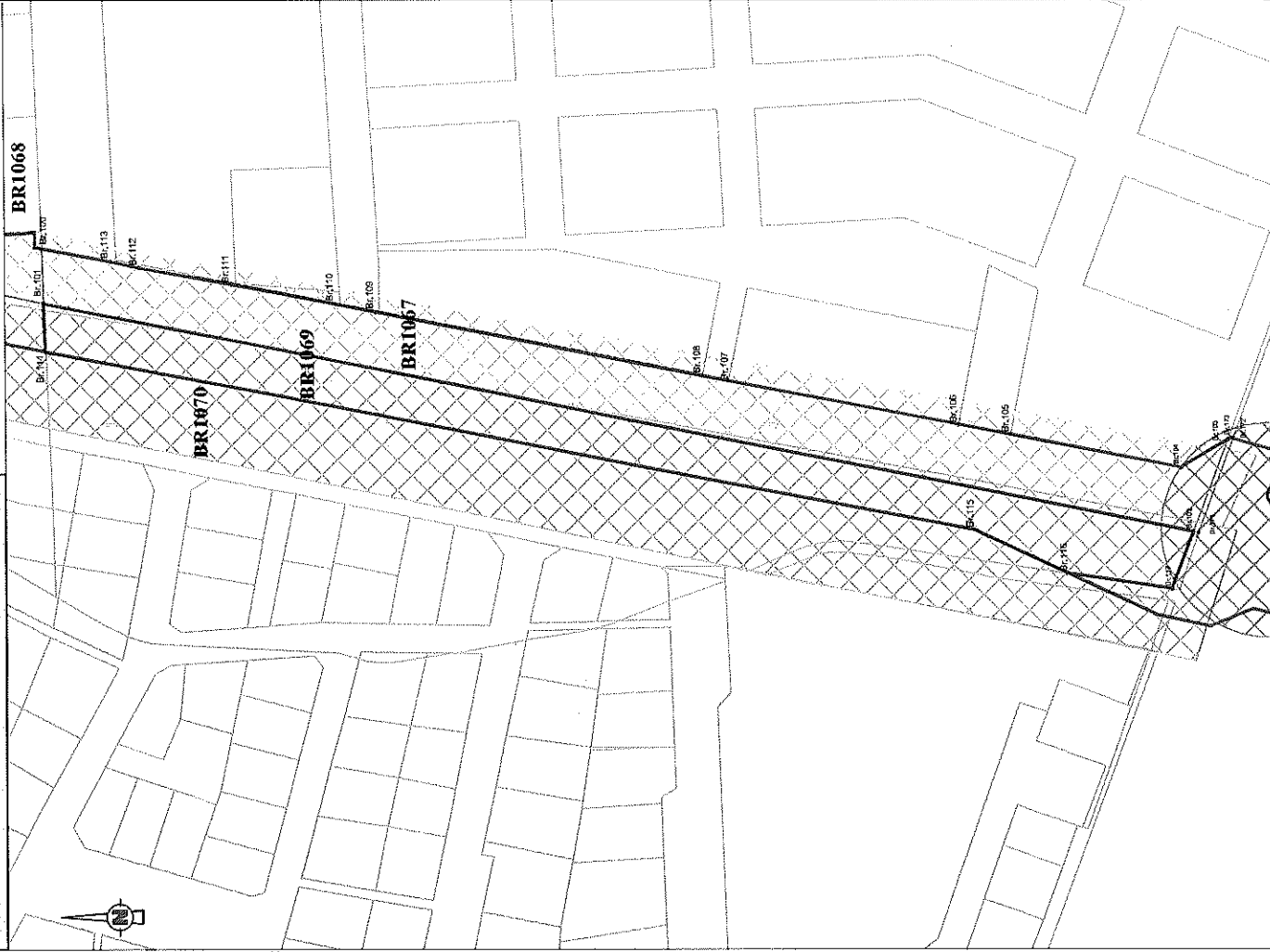

Collectivité Territoriale
de la Guyane

Commune de CAYENNE

PROJET DU TCSP
PLAN PARCELLAIRE

Plan individuel

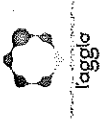

Parcelle cadastrée Section BR n°860
Contenance: 8a35ca

Propriétaire	COMMUNE DE CAYENNE
Nouveau numéro	BR n°1071
Superficie utile	732 m ²
DMPC	3309P



GÉOMÈTRE-EXPERT
GÉOMÉTRIE ET DÉLIMITATION

Dossier : 21028-6



ARMEGE

Successeur du cabinet DEFOS DU RAU
854, route de Rémire - Immeuble "Potawa"
97354 Rémire-Montjoly
Tél : 05 94 30 00 77 - Fax : 05 94 31 12 75
Mail : contact@armege.org

PLAN D'ENSEMBLE

Echelle : 1/8000°

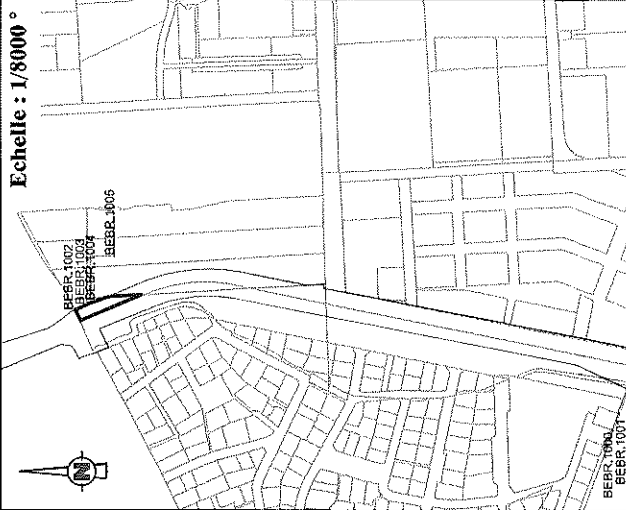

Plan du lot : Echelle 1/1000°

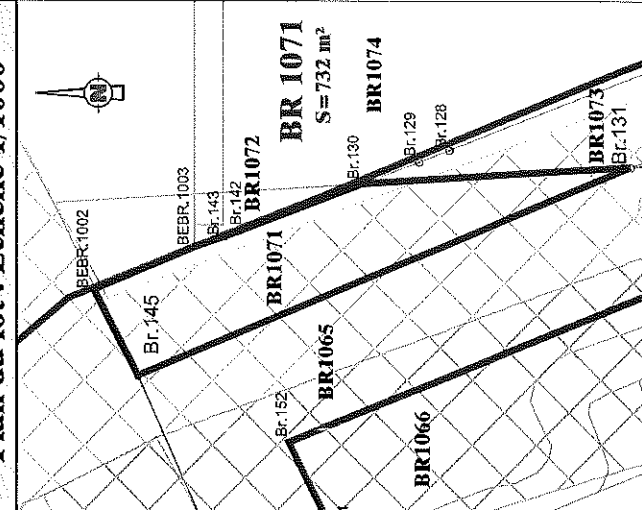

Légende

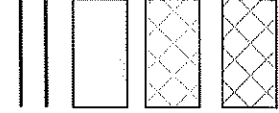

Limites cadastrales
Limite Parcelle BR 1071
Tracé du TCSP_EP 2
Parcelle BR 860

Emprise réservée pour voirie:
N°54 Voie longeant le canal
Eau Lisette

Emprise réservée pour hydrographie:
N°93 Canal Leblond /
Canal Eau Lisette

LIMITE NOUVELLE - Coordonnées en RGFG 95	
MAT	Points X Y
BEER.1002	353973.78 544512.04
BEER.1003	353979.68 544498.00
Br.130	353988.45 544474.56
Br.131	353990.73 544437.43
Br.142	353981.81 544491.84
Br.143	353981.14 544493.78
Br.145	353961.87 544505.87

CADASTRE - Coordonnées Points de calage	
MAT	Points X Y
BEER.1000	353842.65 543914.79
BEER.1001	353861.00 543903.13
BEER.1002	353973.78 544512.04
BEER.1003	353979.68 544498.00
BEER.1004	353962.67 544493.67
BEER.1005	354034.19 544466.05

Collectivité Territoriale
de la Guyane

Commune de CAYENNE

**PROJET DU ICSP
PLAN PARCELLAIRE**

Plan individuel

Epfa
Guyane



Parcelle cadastrée Section BR n°864

Contenance: 81a19ca

Propriétaire	COMMUNE DE CAYENNE
Nouveau numéro	BR n°1073
Superficie utile	2374 m²
DMPC	3309P



GEOMETRE-EXPERT
GUYANE
GUYANE

Dossier : 21028-6



ARMEGE

Successeur du cabinet DEFOS DU RAU
854, route de Bénaire - Immeuble "Potawa"
97554 Rémire-Montjoly
Tel : 05 94 30 00 77 - Fax : 05 94 31 12 75
Mail : contact@armege.org

PLAN D'ENSEMBLE







Echelle : 1/8000 °



Plan du lot : Echelle 1/4000 °



Légende

-  Limites cadastrales
-  Limite Parcelle BR 1073
-  Tracé du TCSP_EP 2
-  Parcelle BR 864
-  Emprise réservée pour voirie: N°54 Voie longeant le canal Eau Lisette
-  Emprise réservée pour hydrographie: N°93 Canal Leblond / Canal Eau Lisette

LIMITE NOUVELLE-Coordonnées en RGFG 95		
MAT	X	Y
Br.118	354017.56	544338.00
Br.119	354018.28	544344.78
Br.120	354018.77	544351.58
Br.121	354019.03	544358.39
Br.122	354019.06	544365.20
Br.123	354018.84	544372.02
Br.124	354018.41	544378.82
Br.125	354017.73	544385.60
Br.126	354016.83	544392.36
Br.127	354009.18	544421.51
Br.128	353993.02	544462.71
Br.129	353991.37	544466.90
Br.130	353988.45	544474.56
Br.131	353990.73	544437.43
Br.132	353996.40	544421.21
Br.133	354001.32	544404.72
Br.134	354004.70	544385.53
Br.135	354005.14	544368.87
Br.136	354005.07	544354.98
Br.137	354002.85	544339.24
Br.138	353998.28	544316.92
Br.139	354001.70	544253.20
Br.140	354015.43	544324.54
Br.141	354016.61	544331.25

CADASTRE-Coordonnées Points de calage		
MAT	X	Y
BEBR.1000	353842.65	543914.79
BEBR.1001	353861.00	543908.13
BEBR.1002	353973.78	544512.04
BEBR.1003	353979.68	544498.00
BEBR.1004	353982.67	544493.87
BEBR.1005	354034.19	544468.05

Plan du lot : Echelle 1/1500 °

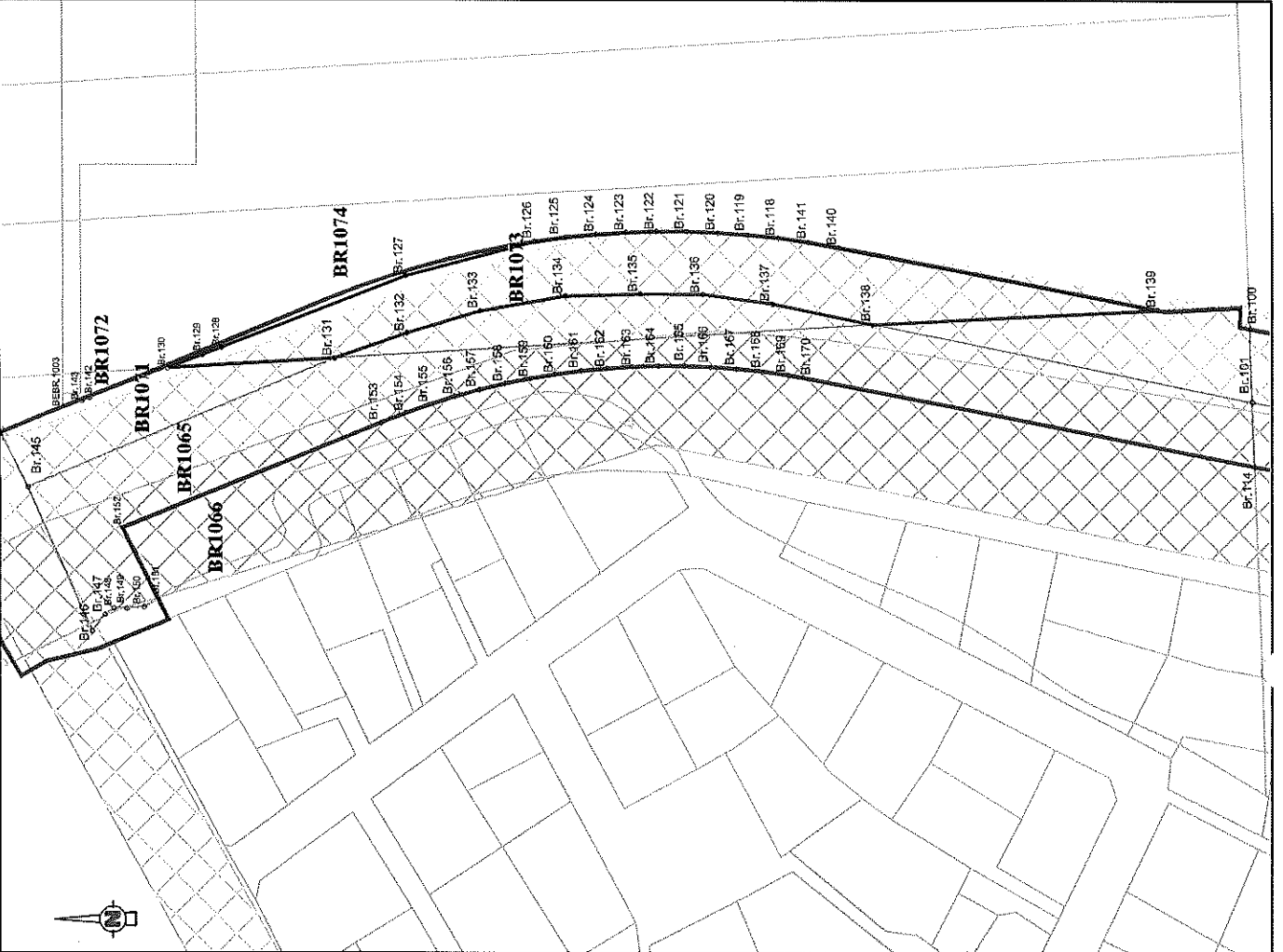

Collectivité Territoriale
de la Guyane

Commune de CAYENNE

**PROJET DU TCSP
PLAN PARCELLAIRE**

Plan individuel



Propriétaire	COMMUNE DE CAYENNE
Référence	BR n°77
Contenance	7a60ca



GÉOMÈTRE-EXPERT
GUYANE FRANÇAISE ET DE LA GUYANE

Dossier : 21028-6



ARMEGE

Successeur du cabinet DEFOS DU RAU
854, route de Rémire - Immeuble "Potand"
97354 Rémire-Montjoly
Tél : 05 94 30 00 77 - Fax : 05 94 31 12 75
Mail : contact@armege.org

PLAN D'ENSEMBLE

Echelle : 1/8000°



Plan du lot : Echelle 1/2000°

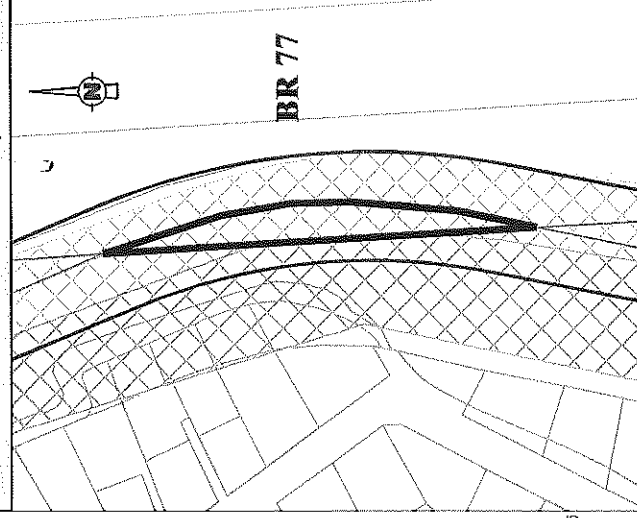

Légende

- Limites cadastrales
- Limite Parcelle
- Tracé du TCSP_EP 2
- Parcelle BR 77
- Emprise réservée pour voirie:
N°54 Voie longeant le canal
Eau Lisette
- Emprise réservée pour hydrographiques:
N°93 Canal Leblond /
Canal Eau Lisette

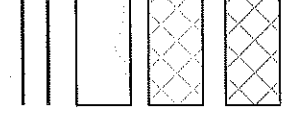

Collectivité Territoriale
de la Guyane

Commune de CAYENNE

**PROJET DU TCSP
PLAN PARCELLAIRE
Plan individuel**



Propriétaire	COMMUNE DE CAYENNE
Référence	BR n°79
Contenance	10a02ca



Dossier : 21028-6



Successeur du cabinet DEFOS DU RAU
854, route de Rézine - Immeuble "Putwad"
97354 Rézine-Maifjilly
Tél : 05 94 30 00 77 - Fax : 05 94 31 12 75
Mail : contact@armegeg.org

PLAN D'ENSEMBLE

Echelle : 1/8000°



Plan du lot : Echelle 1/2000°

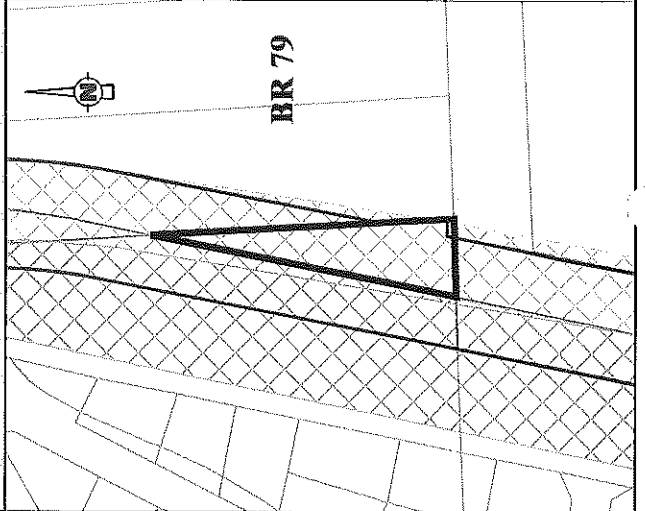

Légende

- Limites cadastrales
- Limite Parcelle
- Tracé du TCSP_EP 2
- Parcelle BR 79
- Emprise réservée pour voirie:
N°54 Voie longeant le canal
Eau Lisette
- Emprise réservée pour hydrographique:
N°93 Canal Leblond/
Canal Eau Lisette

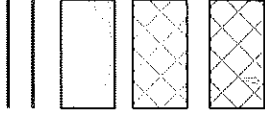

Collectivité Territoriale
de la Guyane

Commune de CAYENNE

**PROJET DU TCSP
PLAN PARCELLAIRE**

Plan individuel



Propriétaire	COMMUNE DE CAYENNE
Référence	BR n°389
Contenance	39ca



GÉOMÈTRE-EXPERT
QUALITÉ D'OPÉRATIONS ET DE TRAVAIL

Dossier : 21028-6



ARMEGE

Successeur du cabinet DEFOS DU RAU
854, route de Rézine - Immeuble "Potard"
97354 Rézine-Montjoly
Tél : 05 94 30 00 77 - Fax : 05 94 31 12 75
Mail : contact@armege.org

PLAN D'ENSEMBLE

Echelle : 1/8000°



Plan du lot : Echelle 1/2000°

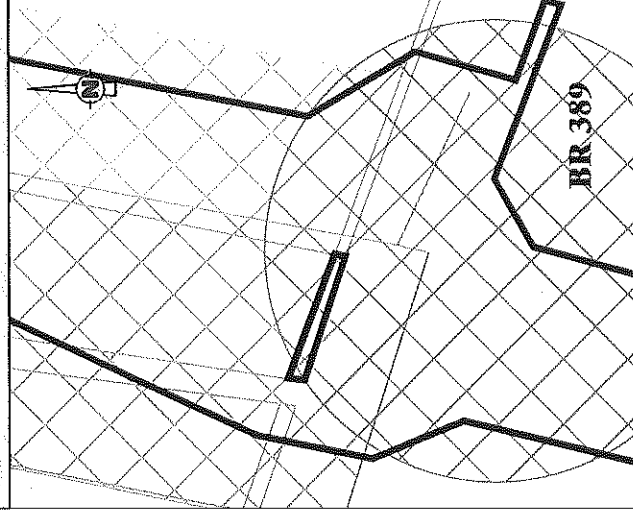

Légende

Limites cadastrales

Limite Parcelle

Tracé du TCSP_EP 2

Parcelle BR 389

Emprise réservée pour carrefour:
N°34 Carrefour CABASSOU/RD2

Emprise réservée pour voirie:
N°50 Voie de liaison

Cité Eau Lisette /Cité de Marcy

Emprise réservée pour hydrographie:
N°93 Canal Leblond /
Canal Eau Lisette



Collectivité Territoriale
de la Guyane

Commune de CAYENNE

PROJET DU TCSP
PLAN PARCELLAIRE

Plan individuel



Parcelle cadastrée Section BS n°6
Contenance: 22a50ca

Propriétaire	RUBIS ANTILLES GUYANE
Nouveau numéro	BS n°836
Surface	122 m ²
DMPC	3347X



Dossier : 21028-6



ARMEGE

Successeur du cabinet DEFOIS DU RAU
854, route de Rémire - Immeuble "Parava"
97354 Rémire-Montjoly
Tél : 05 94 30 00 77 - Fax : 05 94 31 12 75
Mail : contact@armege.org

PLAN D'ENSEMBLE

Echelle : 1/5000 °

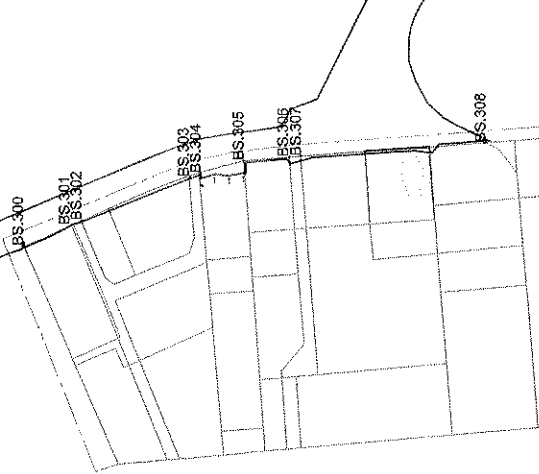

Plan du lot : Echelle 1/750°

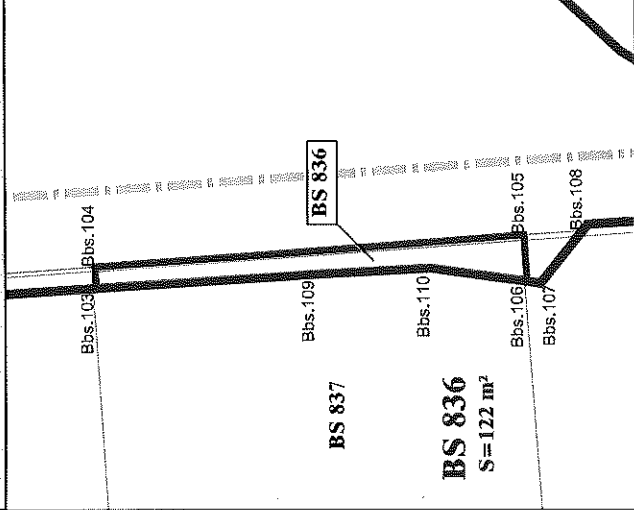

Légende

- Limites cadastrales
- Limite de Parcelle BS 836
- Tracé du TCSP_EP 2
- Parcelle BS 6

LIMITE NOUVELLE - Coordonnées en RGF 95	
MAT	X
Bbs.103	353155.54
Bbs.104	544554.22
Bbs.105	353157.77
Bbs.106	353161.07
Bbs.107	544505.68
Bbs.108	353156.25
Bbs.109	353157.03
Bbs.110	544531.17
Bbs.111	353157.65
Bbs.112	544519.37

CADASTRE - Coordonnées Points de calage	
MAT	X
BS.300	353093.12
BS.301	544792.11
BS.302	353107.16
BS.303	353170.30
BS.304	544751.84
BS.305	353140.24
BS.306	544676.52
BS.307	353142.76
BS.308	544688.69
BS.309	353151.53
BS.310	544638.89
BS.311	353153.87
BS.312	544607.03
BS.313	353154.46
BS.314	544599.05
BS.315	353163.67
BS.316	544470.98

Collectivité Territoriale
de la Guyane

Commune de CAYENNE

**PROJET DU TCSP
PLAN PARCELLAIRE
Plan individuel**



**Parcelle cadastrée Section BS n°187
Contenance: 20a15ca**

Propriétaire	M.CORVO Bernabe
Nouveau numéro	BS n°853
Surface	181 m ²
DMPC	3358L



GÉOMETRE-EXPERT
COURT-PERDREUX ET ASSOCIÉS

Dossier : 21028-6



ARMEGE

Successeur du cabinet DEFOS DU RAU
854, route de Rézine - Immeuble "Portard"
97354 Rézine-Montjoly
Tél : 05 94 30 00 77 - Fax : 05 94 31 12 75
Mail : contact@armege.org

PLAN D'ENSEMBLE

Echelle : 1/5000 °

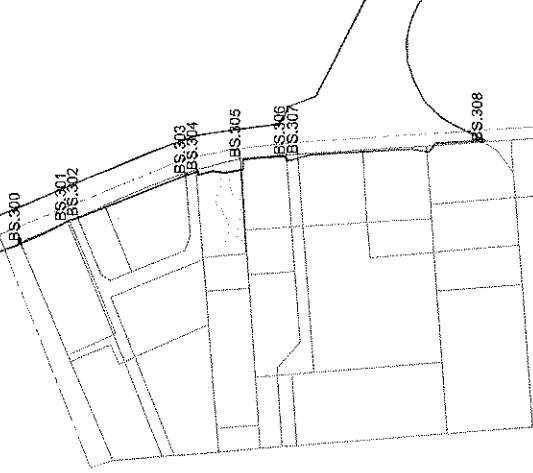

Plan du lot : Echelle 1/750°

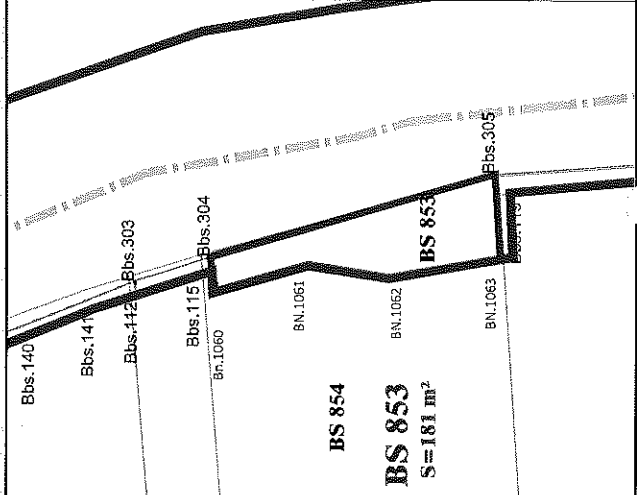

Légende

Limites cadastrales
Limite Parcelle BS 853
Tracé du TCSP_EP 2

Parcelle BS 187

Limite nouvelle - Coordonnées en RGFG 95	
MAT	X Y
BN.1061	353141.93 544658.45
BN.1062	353140.66 544649.96
BN.1063	353142.73 544638.33
Bbs.304	353142.76 544668.69
Bbs.305	353151.53 544638.89
Bs.1060	353139.06 544668.41
CADASTRE-Coordonnées Points de calage	
MAT	X Y
BS.300	353093.12 544792.11
BS.301	353107.16 544759.20
BS.302	353110.30 544751.84
BS.303	353140.24 544676.52
BS.304	353142.76 544668.69
BS.305	353151.53 544638.89
BS.306	353153.87 544607.03
BS.307	353154.46 544599.05
BS.308	353163.67 544770.98

Collectivité Territoriale
de la Guyane

Commune de CAYENNE

PROJET DU TCSP
PLAN PARCELLAIRE

Plan individuel



Parcelle cadastrée Section BS n°611

Contenance: 4a04ca

Propriétaire	BAUDIN FRERES ET CIE - EBFC	
Nouveau numéro	BS n° 831	
Surface	35 m ²	
DMPC	3314E	



Dossier : 21028-6



ARMEGE

Succession du cabinet DEFOS DU RAU
854, route de Rémire - Immeuble "Paradise"
97354 Rémire-Montjoly
Tél : 05 94 30 00 77 - Fax : 05 94 31 12 75
Mail : contact@armege.org

PLAN D'ENSEMBLE

Echelle : 1/5000 °

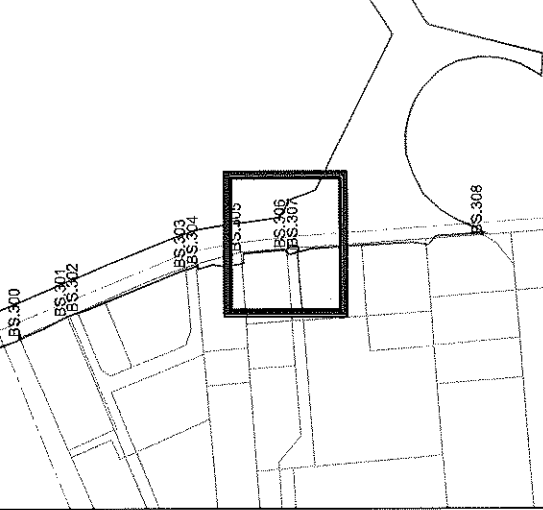

Plan du lot : Echelle 1/500°

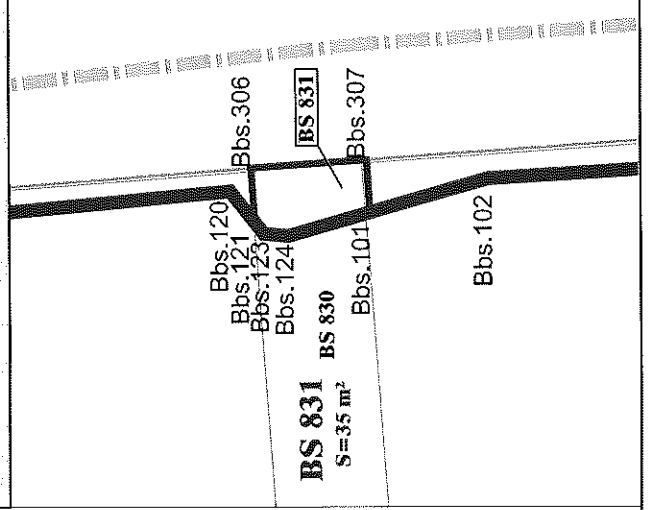

Légende

Limites cadastrales
Limite Parcelle BS 831
Tracé du TCSP_EP 2



Parcelle BS 611

Coordonnées en RGFG 95	
MAT	X
Bbs.101	353150.83
Bbs.121	353150.17
Bbs.123	353149.36
Bbs.124	353149.20
Bbs.306	353153.87
Bbs.307	353154.46

CADASTRE-Coordonnées Points de calage	
MAT	X
BS.300	353093.12
BS.301	353107.16
BS.302	353110.30
BS.303	353140.24
BS.304	353142.76
BS.305	353151.53
BS.306	353153.87
BS.307	353154.46
BS.308	353153.67

Collectivité Territoriale
de la Guyane

Commune de CAYENNE

**PROJET DU TCSP
PLAN PARCELLAIRE**

Plan individuel

**Parcelle cadastrée Section BS n°729
Contenance: 13a12ca**

Propriétaire	COMMUNE DE CAYENNE
Nouveau numéro	BS n°832
Surface	247 m ²
DMPC	3316W



ARMEGE

Successesseur du cabinet DEFOS DU RAU
854, route de Bénaire - Immeuble "Porana"
97354-Rémire-Montjoly
Tel : 05 94 30 00 77 - Fax : 05 94 31 12 75
Mail : contact@armege.org

Successesseur du cabinet DEFOS DU RAU
854, route de Bénaire - Immeuble "Porana"
97354-Rémire-Montjoly
Tel : 05 94 30 00 77 - Fax : 05 94 31 12 75
Mail : contact@armege.org

PLAN D'ENSEMBLE

Echelle : 1/5000 °

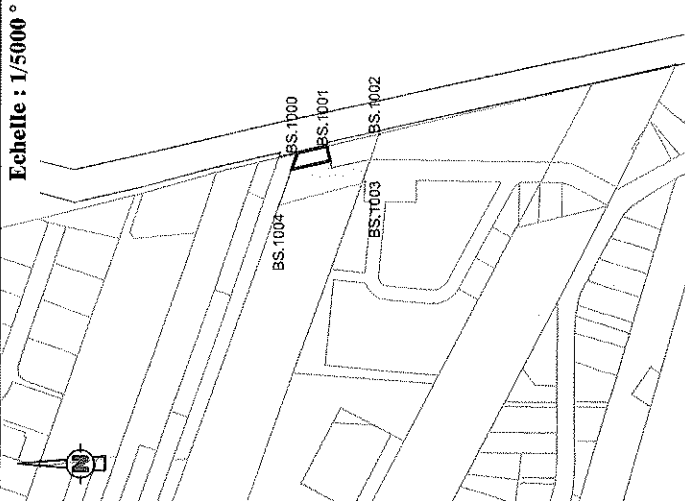

Plan du lot : Echelle 1/500°

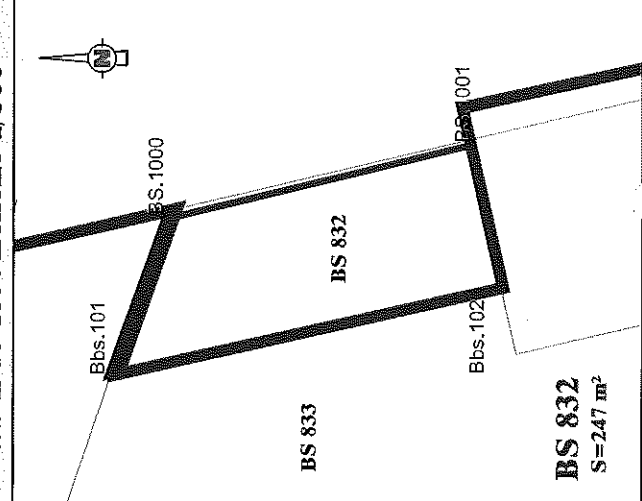

Légende

Limites cadastrales
Limite Parcelle BS 832
Tracé du TCSP_EP 2

Parcelle BS 729



LIMITE NOUVELLE-Coordonnées en RGFG 95	
MAT	X Y
BS.1000	353886.16 543563.83
BS.1001	353891.35 543542.63
Bbs.101	353875.29 543567.76
Bbs.102	353881.53 543540.34

CADASTRE-Coordonnées Points de calage	
MAT	X Y
BS.1000	353886.16 543563.83
BS.1001	353891.35 543542.63
BS.1002	353900.18 543506.62
BS.1003	353867.25 543516.73
BS.1004	353851.52 543576.36



GEOMETRE-EXPERT
ARMEGE
Dossier : 21028-6

Collectivité Territoriale
de la Guyane

Commune de **CAYENNE**

**PROJET DU ICSP
PLAN PARCELLAIRE**

Plan individuel

**Parcelle cadastrée Section BT n°880
Contenance: 65a 96ca**

Propriétaire	FINAMUR
Nouveau numéro	en cours de division
Superficie utile	3302 m²
DMPC	



GEOMETRE-EXPERT
LABORATOIRE CENTRE DE RECHERCHE

Dossier : 21028-6



ARMEGE

Successeur du cabinet DEFOS DU RAU
854, route de Rémire - Immeuble 'Potava'
97354 Rémire-Montjoly
Tél : 05 94 30 00 77 - Fax : 05 94 31 12 75
Mail : contact@armege.org

PLAN D'ENSEMBLE

Echelle : 1/15000°

CADASTRE-Coordonnées Points de calage

MAT	X	Y
BT.1000	353974.95	543280.48
BT.1001	353907.29	543208.17
BT.1002	354090.16	542928.28
BT.1003	353956.83	543019.48
BT.1004	353856.83	543019.48
BT.1004	353884.91	542986.31
BT.1004	353884.91	542986.31
BT.1005	353745.51	542422.44
BT.1006	353907.81	542379.78
BT.1007	353771.69	542299.99
BT.1008	353703.64	542331.05
BT.1009	353667.37	542682.06
BT.1010	353604.67	542619.53

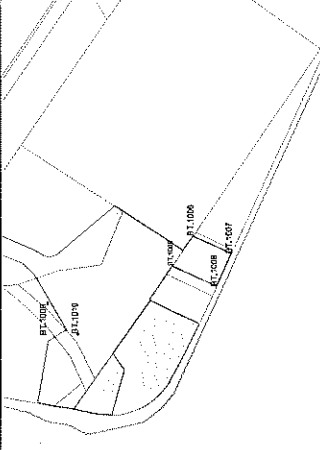

Plan du lot : Echelle 1/2000°

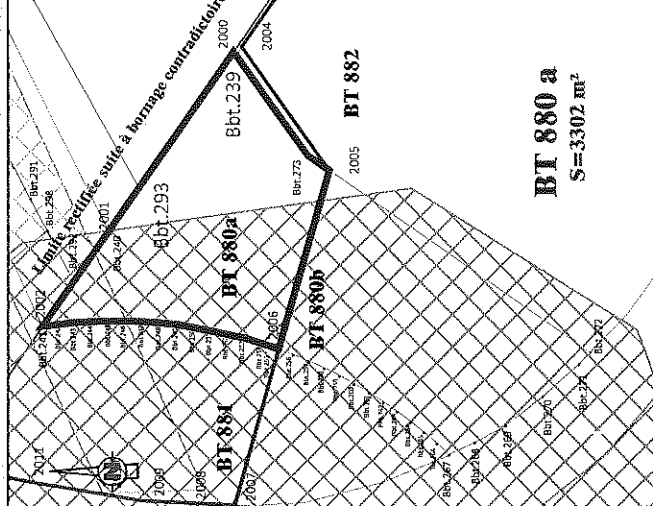

Légende

- Limites cadastrales
- Limite Parcelle BT 880a
- Tracé du ICSP_EP 2
- Parcelle BT 351
- Emprise réservée pour carrefour: N°38 Carrefour des Maringouins
- Emprise réservée pour voirie: N°70 Voie intercommunale

LIMITE NOUVELLE - Coordonnées en RGFG 95

MAT	X	Y
2000	353562.24	542548.92
2001	353512.76	542583.19
2002	353486.35	542601.49
2005	353629.50	542522.36
2006	353480.15	542536.32
Bbt.241	353486.42	542600.98
Bbt.242	353486.92	542597.37
Bbt.243	353487.40	542592.68
Bbt.244	353487.71	542587.97
Bbt.245	353487.86	542583.25
Bbt.246	353487.85	542578.53
Bbt.247	353487.67	542573.81
Bbt.248	353487.32	542569.11
Bbt.249	353486.81	542564.41
Bbt.250	353486.14	542559.74
Bbt.251	353485.31	542555.10
Bbt.252	353484.31	542550.48
Bbt.253	353483.15	542545.91
Bbt.254	353481.83	542541.37
Bbt.255	353480.36	542536.89
Bbt.273	353533.57	542528.29

Collectivité Territoriale
de la Guyane

Commune de CAYENNE

PROJET DU TCSP
PLAN PARCELLAIRE

Plan individuel

Parcelle cadastrée Section BT n°881
Contenance: 47a 11ca

Propriétaire	FINAMUR
Nouveau numéro	en cours de division
Superficie utile	3363 m ²
DMPC	



Epfa
Guyane

Successeur du cabinet DEFGOS DU RAU
854, route de Réhère - "Immeuble 'Potawa'"
97354 Réhère-Montjoly
Tél : 05 94 30 00 77 - Fax : 05 94 31 12 75
Mail : contact@armege.org



ARMEGE

GEOMETRE-EXPERT
CONSTITUTION GUYANE ET DE DOM TOM

Dossier : 21028-6

PLAN D'ENSEMBLE

Echelle : 1/15000 °

CADASTRE-Coordonnées Points de calage	
MAT	Y
BT.1000	543280.48
BT.1001	543208.17
BT.1002	542928.28
BT.1003	543019.48
BT.1003	543019.48
BT.1003	543019.48
BT.1004	542986.31
BT.1004	542986.31
BT.1005	542422.44
BT.1006	542379.78
BT.1007	542299.99
BT.1008	542331.05
BT.1009	542982.06
BT.1010	542619.53

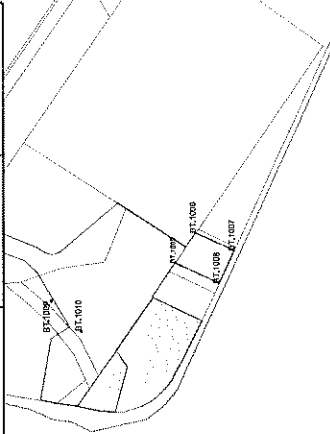

Plan du lot : Echelle 1/2000°

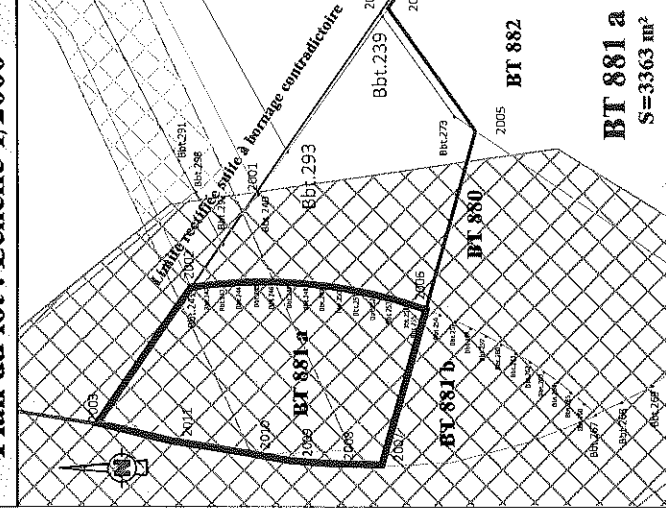

Légende

- Limites cadastrales
- Limite Parcelle BT.881a
- Tracé du TCSP_EP_2
- Parcelle BT.351
- Emprise réservée pour carrefour: N°38 Carrefour des Maringouins
- Emprise réservée pour voirie: N°70 Voie intercommunale

LIMITE NOUVELLE - Coordonnées en RGF93		
MAT	X	Y
2002	353486.35	542601.49
2003	353448.92	542627.41
2006	353480.15	542536.32
2007	353437.29	542548.45
2008	353437.67	542562.32
2009	353438.52	542573.75
2010	353440.57	542585.55
2011	353444.11	542607.10
Bbt.241	353486.42	542600.98
Bbt.242	353486.92	542597.37
Bbt.243	353487.40	542592.68
Bbt.244	353487.71	542587.97
Bbt.245	353487.86	542583.25
Bbt.246	353487.85	542578.53
Bbt.247	353487.67	542573.81
Bbt.248	353487.32	542569.11
Bbt.249	353486.81	542564.41
Bbt.250	353486.14	542559.74
Bbt.251	353485.31	542555.10
Bbt.252	353484.31	542550.48
Bbt.253	353483.15	542545.91
Bbt.254	353481.83	542541.37
Bbt.255	353480.36	542536.89

Collectivité Territoriale
de la Guyane

Commune de CAYENNE

PROJET DU TCSP
PLAN PARCELLAIRE

Plan individuel

Parcelle cadastrée Section BT n°882
Contenance: 1ha 90a 11ca

Propriétaire	FINAMUR
Nouveau numéro	en cours de division
Superficie utile	296 m ²
DMPC	



ARMEGE

Successeur du cabinet DEFOS DU RAU
854, route de Rémire - Immeuble "Potana"
97354 Rémire-Montjoly
Tél : 05 94 30 00 77 - Fax : 05 94 31 12 75
Mail : contact@armege.org



Dossier : 21028-6



PLAN D'ENSEMBLE

Echelle : 1/15000°

CADASTRE-Coordonnées Points de calage	
MAT	Y
BT.1000	353974.95
BT.1001	353907.29
BT.1002	354090.16
BT.1003	353856.83
BT.1003	353856.83
BT.1004	353834.91
BT.1005	353745.51
BT.1006	353807.81
BT.1007	353771.69
BT.1008	353703.64
BT.1009	353667.37
BT.1010	353604.67

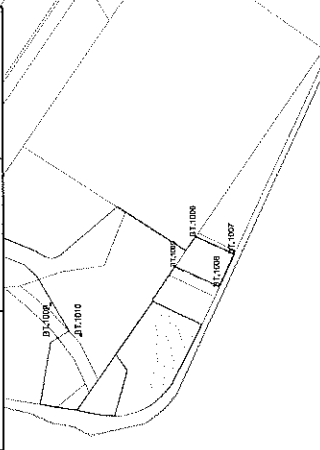

Légende

- Limites cadastrales
- Limite Parcelle BT 882a
- Tracé du TCSP_EP 2
- Parcelle BT 351
- Emprise réservée pour carrefour: N°38 Carrefour des Maringouins
- Emprise réservée pour voirie: N°70 Voie intercommunale

LIMITE NOUVELLE - Coordonnées en RGFG 95		
MAT	X	Y
2000	353562.24	542548.92
2004	353563.64	542546.72
2005	353529.50	542522.36
Bbt.273	353533.57	542528.29
Bbt.316	353672.54	542470.14
Bbt.317	353673.35	542471.93

Plan du lot : Echelle 1/2500°

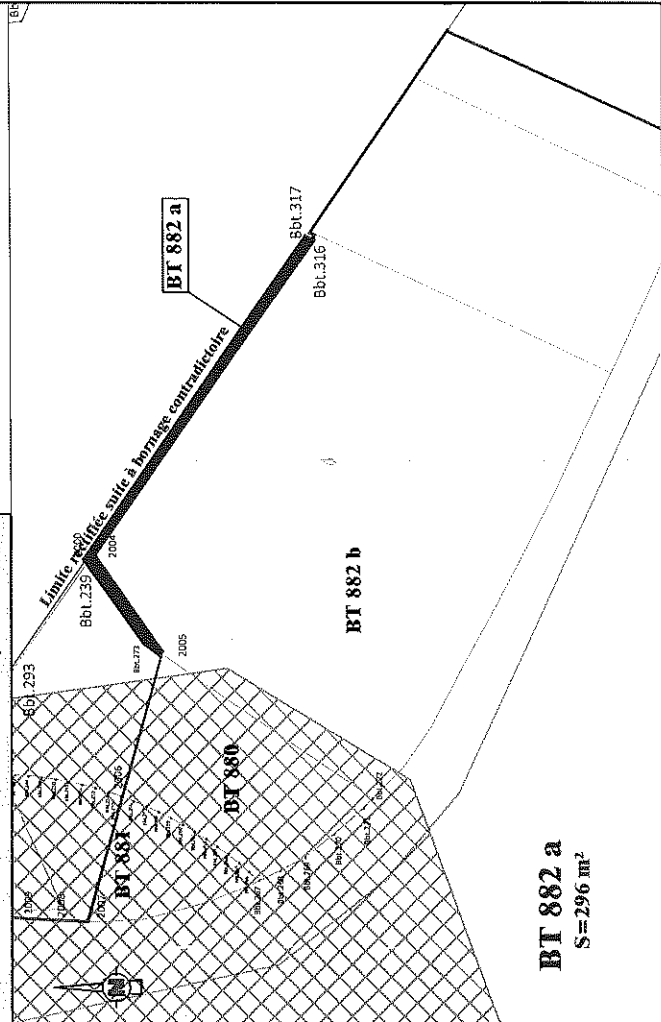

BT 882 a
S = 296 m²

Collectivité Territoriale
de la Guyane

Commune de CAYENNE

PROJET DU TCSP
PLAN PARCELLAIRE

Plan individuel

Parcelle cadastrée Section BT n°708
Contenance: 7ha07a07ca

Propriétaire	ETAI
Nouveau numéro	BT n°903
Superficie utile	16487 m ²
DMPC	3362F



GÉOMETRE-EXPERT
SERVICES ET TRAVAUX

Dossier : 21028-6



ARMEGE

Successeur du cabinet DEFOS DU RAU
854, route de Rémire - Immeuble "Parlava"
97334 Rémire-Montjoly
Tél : 05 94 30 00 77 - Fax : 05 94 31 12 75
Mail : contact@urmege.org

PLAN D'ENSEMBLE

Echelle : 1/15000 °

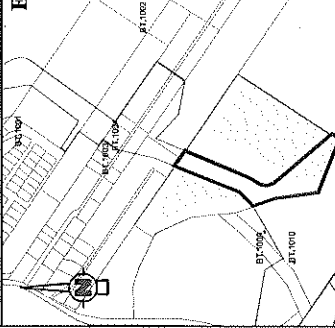

CADASTRE-Coordonnées Points de calage		
MAT	X	Y
BT.1000	353974.95	543280.48
BT.1001	353907.29	543208.17
BT.1002	354080.18	542928.28
BT.1003	353856.83	543019.48
BT.1003	353856.83	543019.48
BT.1004	353834.91	542966.31
BT.1004	353834.91	542966.31
BT.1005	353745.51	542422.44
BT.1006	353807.81	542379.78
BT.1007	353771.69	542299.99
BT.1008	353703.84	542682.06
BT.1009	353667.37	542682.06
BT.1010	353604.67	542619.53

Plan du lot : Echelle 1/4000°

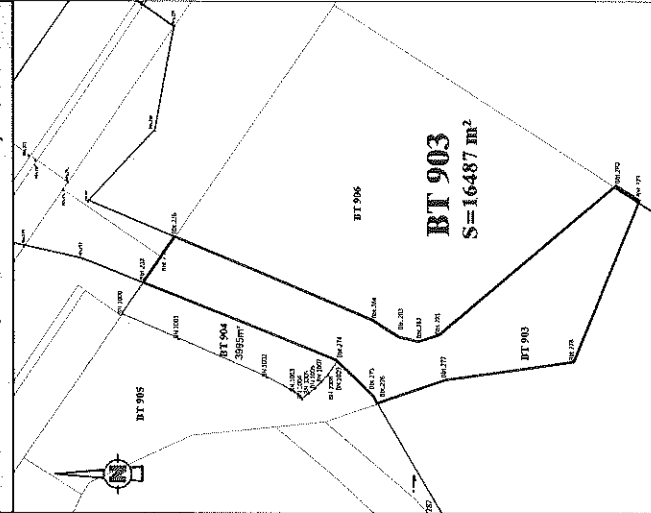

Légende

Limites cadastrales

Limite Parcelle BT 903

Tracé du TCSP_EP 2

Parcelle BT 708

Limite nouvelle - Coordonnées en RGFG 96		
MAT	X	Y
BN.1000	353781.01	542885.03
BN.1001	353764.02	542845.93
BN.1002	353737.63	542784.66
BN.1003	353727.46	542765.24
BN.1004	353722.74	542760.19
BN.1005	353726.25	542755.68
BN.1006	353729.88	542751.40
BN.1007	353734.33	542746.73
BN.1008	353739.22	542742.22
BN.1009	353748.27	542735.30
Bbt.233	353802.34	542870.38
Bbt.234	353820.71	542857.76
Bbt.236	353834.17	542848.51
Bbt.274	353749.23	542736.31
Bbt.275	353724.93	542710.58
Bbt.276	353719.57	542707.39
Bbt.277	353735.66	542660.19
Bbt.278	353748.35	542570.29
Bbt.279	353860.03	542524.90
Bbt.280	353870.24	542541.03
Bbt.281	353766.67	542664.24
Bbt.282	353762.09	542678.69
Bbt.283	353765.53	542692.89
Bbt.284	353776.87	542711.00

Collectivité Territoriale
de la Guyane

Commune de CAYENNE

PROJET DU TCSP
PLAN PARCELLAIRE

Plan individuel

Parcelle cadastrée Section BT n°716
Contenance: 4ha59a92ca

Propriétaire	M.CHARLES Raphaël ETAT / CTG
Nouveau numéro	BT n°883
Superficie utile	3303 m²
DMPC	3295J



Dossier : 21028-6



ARMEGE

Successeur du cabinet DEFOS DU RAU
854, route de Rémire - Immeuble "Potawa"
97354 Rémire-Montjoly
Tél : 05 94 30 00 77 - Fax : 05 94 31 12 75
Mail : contact@armege.org

PLAN D'ENSEMBLE

Echelle : 1/15000°

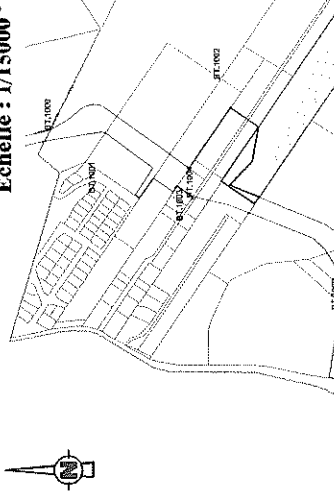

CADASTRE-Coordonnées Points de calage		
MAT	X	Y
BT.1000	353974.95	543280.48
BT.1001	353907.29	543208.17
BT.1002	354060.16	542928.28
BT.1003	353856.83	543019.48
BT.1003	353856.83	543019.48
BT.1004	353834.91	542986.31
BT.1004	353834.91	542986.31
BT.1005	353745.51	542422.44
BT.1006	353807.81	542379.78
BT.1007	353771.69	542299.99
BT.1008	353703.64	542331.05
BT.1009	353667.37	542682.06
BT.1010	353604.67	542619.53

Plan du lot : Echelle 1/2000°

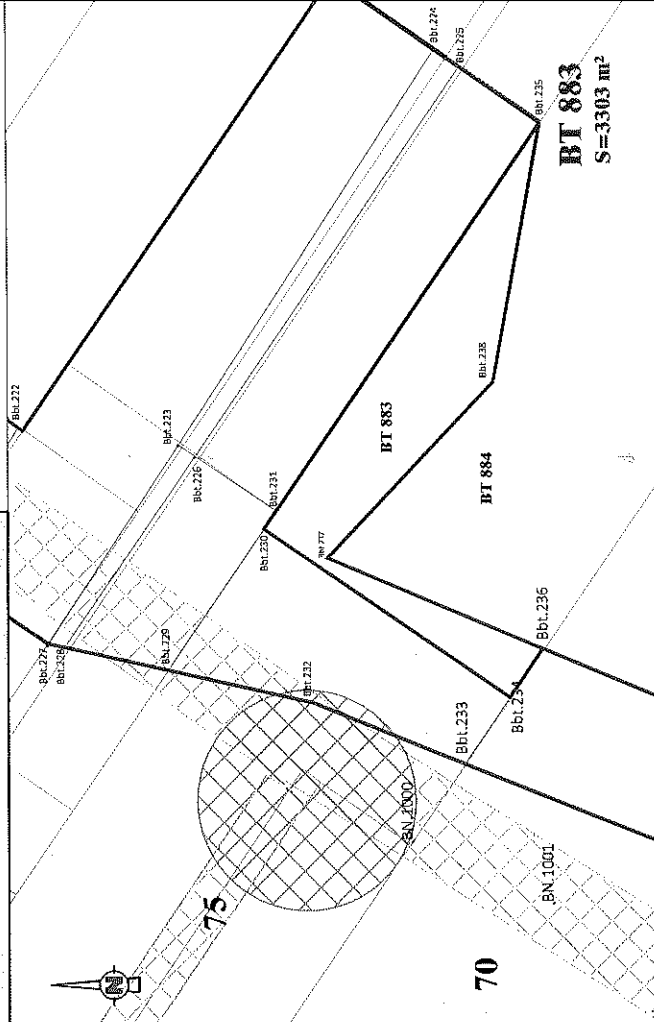

Légende

Limites cadastrales
Limite Parcelle BT 883
Tracé du TCSP_EP 2
Parcelle BT 716

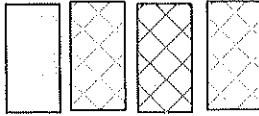

Emprise réservée pour voirie:
N°70 Voie intercommunale
Emprise réservée pour carrefour:
N°37 Carrefour
Madelaine/ voie intercommunale
Emprise réservée pour voirie:
N°75
Liaison Madelaine/Voie
intercommunale

LIMITE NOUVELLE-Coordonnées en RGF93		
MAT	X	Y
Bbt.230	353867.15	542926.25
Bbt.231	353872.15	542922.81
Bbt.234	353820.71	542857.76
Bbt.235	353979.80	542848.95
Bbt.236	353834.17	542848.51
Bbt.237	353859.15	542908.45
Bbt.238	353908.06	542862.23

Collectivité Territoriale
de la Guyane

Commune de CAYENNE

**PROJET DU TCSP
PLAN PARCELLAIRE**

Plan individuel

**Parcelle cadastrée Section BT n°867
Contenance: 1ha93a72ca**

Propriétaire	COMMUNE DE CAYENNE
Nouveau numéro	BT n°897
Superficie utile	2976 m²
DMPC	3344K



géOMÈTRE-EXPERT
Cadastrage, bornage, levés de terrain

Dossier : 21028-6



ARMEGE

Successor du cabinet DEFOIS DU RAU
854, route de Rémire - Immeuble "Paroisse"
97354 Rémire-Montjoly
Tél : 05 94 30 00 77 - Fax : 05 94 31 12 75
Mail : contact@armege.org

PLAN D'ENSEMBLE

Echelle : 1/10000 °

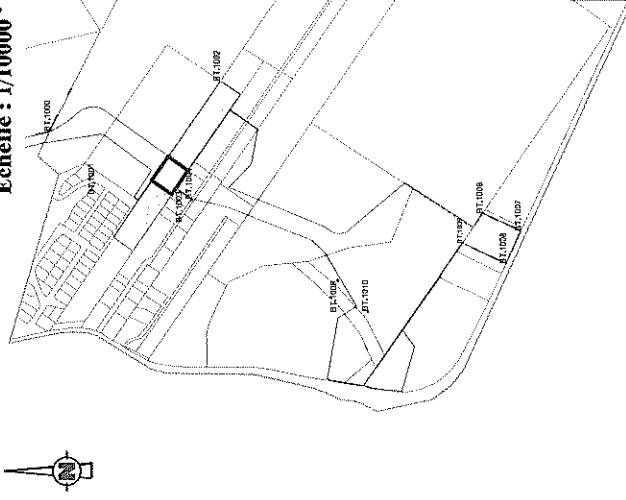

Plan du lot : Echelle 1/2000°

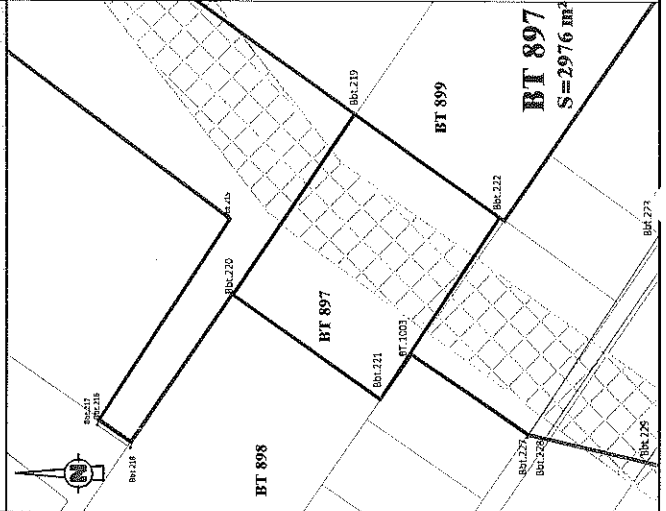

Légende

Limites cadastrales
Limite Parcelle BT 897
Tracé du TCSP_EP 2
Parcelle BT 867

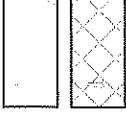

Emprise réservée pour voiries
N°70 Voie intercommunale

LIMITE NOUVELLE--Coordonnées en RGFG 95	
MAT	X Y
BT.1003	353856.83 543019.48
Bbt.219	353923.87 543034.00
Bbt.220	353873.87 543067.83
Bbt.221	353844.99 543026.84
Bbt.222	353895.27 542994.11

CADASTRE--Coordonnées Points de calage	
MAT	X Y
BT.1000	353974.95 543280.48
BT.1001	353907.29 543208.17
BT.1002	354080.16 542928.28
BT.1003	353856.83 543019.48
BT.1003	353856.83 543019.48
BT.1004	353834.91 542986.31
BT.1004	353834.91 542986.31
BT.1005	353745.51 542422.44
BT.1006	353807.81 542379.78
BT.1007	353771.69 542299.99
BT.1008	353703.64 542331.05
BT.1009	353667.37 542682.06
BT.1010	353604.67 542619.53

Collectivité Territoriale
de la Guyane

Commune de CAYENNE

**PROJET DU TCSP
PLAN PARCELLAIRE**

Plan individuel

Parcelle cadastrée Section BT n°823
Contenance: 5ha75a60ca



Propriétaire	ETAT
Nouveau numéro	BT n°907
Superficie utile	9031 m ²
DMPIC	3362 F



GEOMETRE-EXPERT
QUALITE APPROUVEE ET RECONNUE

Dossier : 21028-6



ARMEGE

Successor du cabinet DEFOS DU RAU
854, route de Rémire - Immeuble "Potand"
97354 Rémire-Montjoly
Tél : 05 94 30 00 77 - Fax : 05 94 31 12 75
Mail : contact@armege.org

PLAN D'ENSEMBLE

Echelle : 1/15000 °

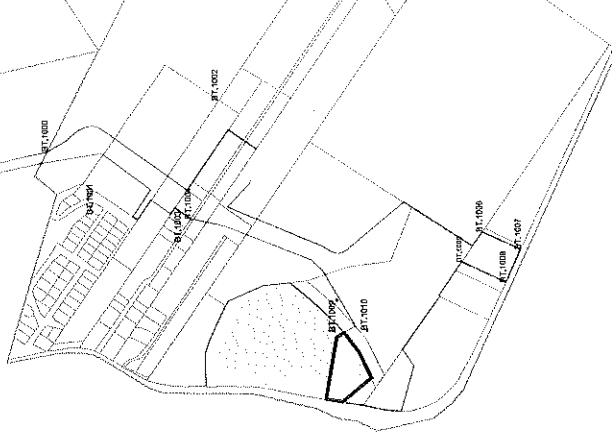

Plan du lot : Echelle 1/2000 °

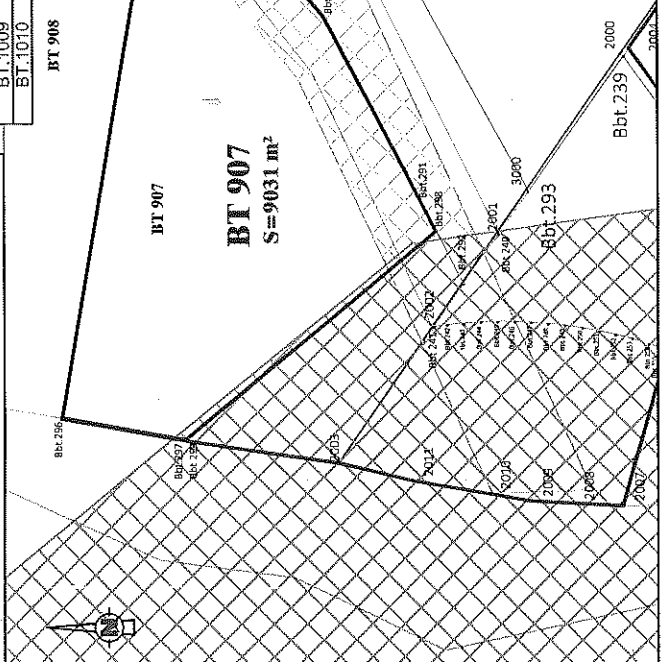

Légende

Limites cadastrales
Limite Parcelle BT 907
Tracé du TCSP EP 2
Parcelle BT 823

Emprise réservée pour carrefour:
N°38 Carrefour des Maringouins
Emprise réservée pour voirie:
N°70 Vote intercommunale

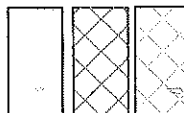

LIMITE NOUVELLE-Coordonnées en RGF 95	
MAT	X Y
Bbt.289	353603.40 542657.80
Bbt.290	353572.59 542631.72
Bbt.291	353921.53 542604.95
Bbt.295	353588.00 542682.05
Bbt.296	353461.26 542703.85
Bbt.297	353455.20 542689.55
Bbt.298	353512.79 542600.36

CADASTRE-Coordonnées Pointils de calage	
MAT	X Y
BT.1000	353974.95 543280.48
BT.1001	353907.29 543208.17
BT.1002	354080.16 542928.28
BT.1003	353856.83 543019.48
BT.1004	353856.83 543019.48
BT.1004	353884.91 542986.31
BT.1005	353745.51 542422.44
BT.1006	353807.81 542379.78
BT.1007	353771.69 542299.99
BT.1008	353703.64 542331.05
BT.1009	353667.37 542682.06
BT.1010	353604.67 542619.53

Collectivité Territoriale
de la Guyane

Commune de CAYENNE

**PROJET DU TCSP
PLAN PARCELLAIRE**

Plan individuel



Propriétaire	COLLECTIVITE TERRITORIALE DE GUYANE	
Référence	BT n°824	
Contenance	16a43ca	



Dossier : 21028-6



ARMEGE

Successeur du cabinet DEFOS DU RAY
854, route de Rémire - Immeuble "Pérama"
97354 Rémire-Montjoly
Tél : 05 94 30 00 77 - Fax : 05 94 31 12 75
Mail : contact@armege.org

PLAN D'ENSEMBLE

Echelle : 1/15000 °

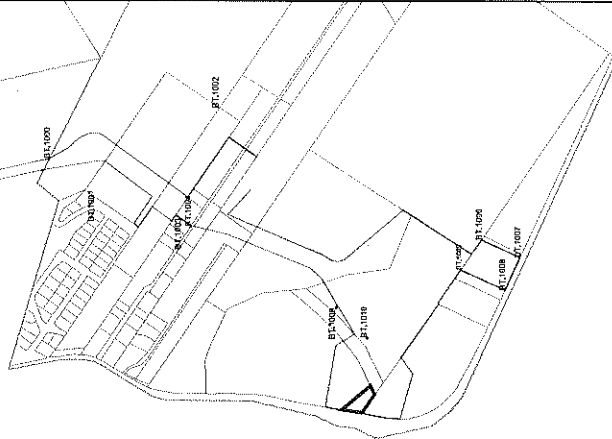

Plan du lot : Echelle 1/2000°

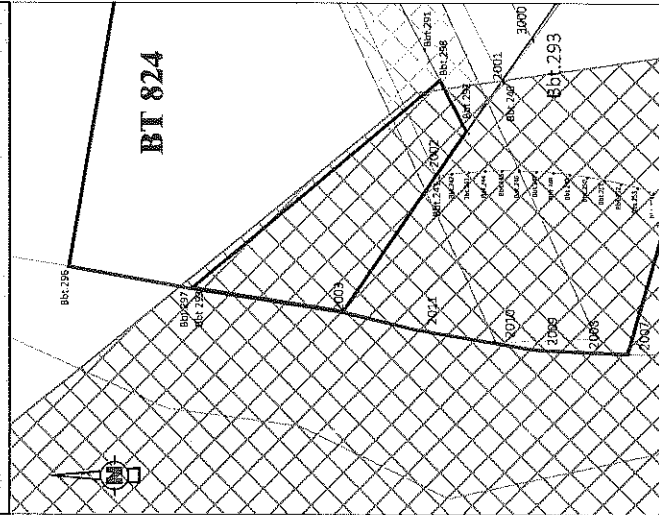

Légende

- Limites cadastrales
- Limite Parcelle
- Tracé du TCSP_EP 2
- Parcelle BT 824
- ▨ Emprise réservée pour carrefour: N°38 Carrefour des Maringouins
- ▩ Emprise réservée pour voirie: N°70 Voie intercommunale

Collectivité Territoriale
de la Guyane

Commune de CAYENNE

PROJET DU TCSP
PLAN PARCELLAIRE

Plan individuel



Parcelle cadastrée Section BT n°825
Contenance: 71a29ca

Propriétaire	COLLECTIVITE TERRITORIALE DE GUYANE
Nouveau numéro	en cours de division
Superficie utile	3554 m ²
DMPC	



Dossier : 21028-6



ARMEGE

Successeur du cabinet DEFOIS DU RAU
854, route de Rézine - Immeuble "Paradise"
97354 Rézine-Montjoly
Tél : 05 94 30 00 77 - Fax : 05 94 31 12 75
Mail : contact@armege.org

PLAN D'ENSEMBLE

Echelle : 1/15000 °

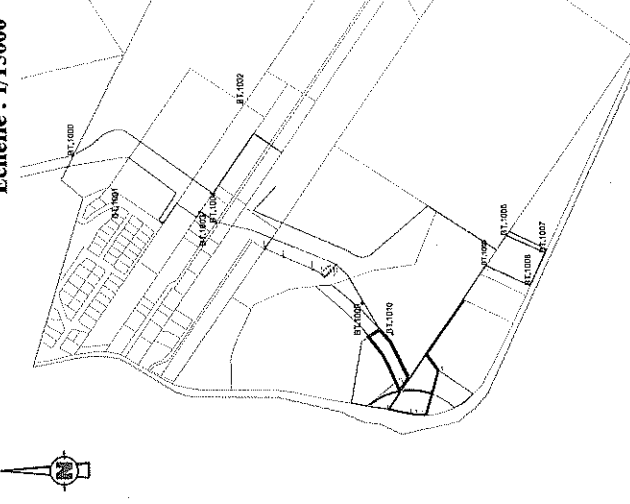

Plan du lot : Echelle 1/2500°

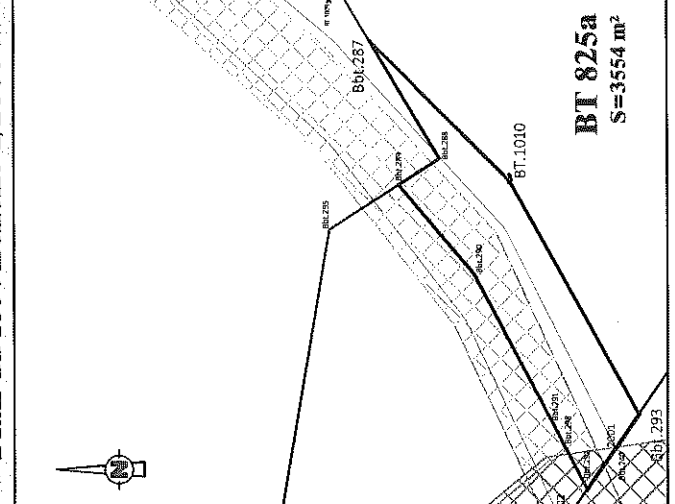

BT 825a
S=3554 m²

Légende

Limites cadastrales
Limite Parcelle BT
Tracé du TCSP_EP 2
Parcelle BT 825

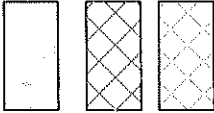

Emprise réservée pour carrefour:
N°38 Carrefour des Maringouins

Emprise réservée pour voirie:
N°70 Voie intercommunale

LIMITE NOUVELLE-Coordonnées en RGFG 95

MAT	X	Y
BT.1010	353604.67	542619.53
Bbt.240	353512.19	542582.90
Bbt.287	353659.56	542668.13
Bbt.288	353612.40	542643.64
Bbt.289	353603.40	542667.80
Bbt.290	353572.59	542631.72
Bbt.291	353521.53	542604.95
Bbt.292	353498.23	542592.73
Bbt.293	353523.87	542574.69
Bbt.298	353512.79	542600.36

CADASTRE-Coordonnées Points de calage

MAT	X	Y
BT.1000	353974.95	543280.48
BT.1001	353907.28	543208.17
BT.1002	354080.16	542928.28
BT.1003	353856.83	543019.48
BT.1003	353656.83	543019.48
BT.1004	353834.91	542986.31
BT.1004	353834.91	542986.31
BT.1005	353745.51	542422.44
BT.1006	353807.81	542379.78
BT.1007	353771.69	542299.99
BT.1008	353703.84	542331.05
BT.1009	353667.37	542682.06
BT.1010	353604.67	542619.53

Collectivité Territoriale
de la Guyane

Commune de CAYENNE

PROJET DU TCSP
PLAN PARCELLAIRE

Plan individuel

Parcelle cadastrée Section BT n°826
Contenance: 4ha65a66ca

Propriétaire	ETAT
Nouveau numéro	BT n°909
Superficie utile	43657 m ² 43422 m ² (*)
DMPC	3362F



Dossier : 21028-6



ARMEGE

Successeur du cabinet DEFOS DU BAU
854, route de Rézine - Immeuble "Partway"
97354 Rézine-Monjoly
Tel : 05 94 30 00 77 - Fax : 05 94 31 12 75
Mail : contact@armege.org

PLAN D'ENSEMBLE

Echelle : 1/15000°

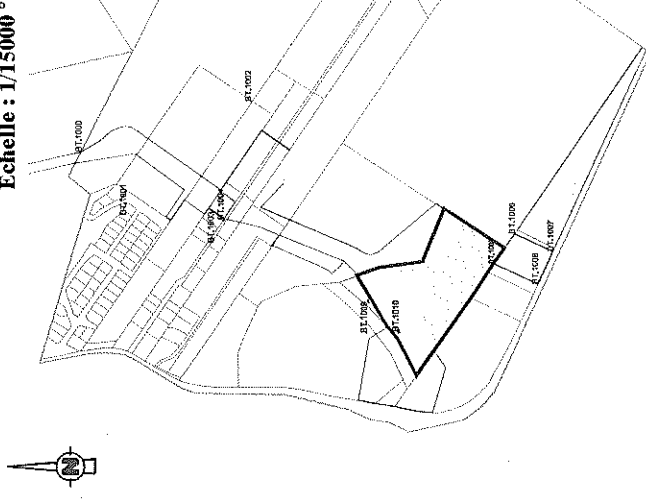

Plan du lot : Echelle 1/4000°

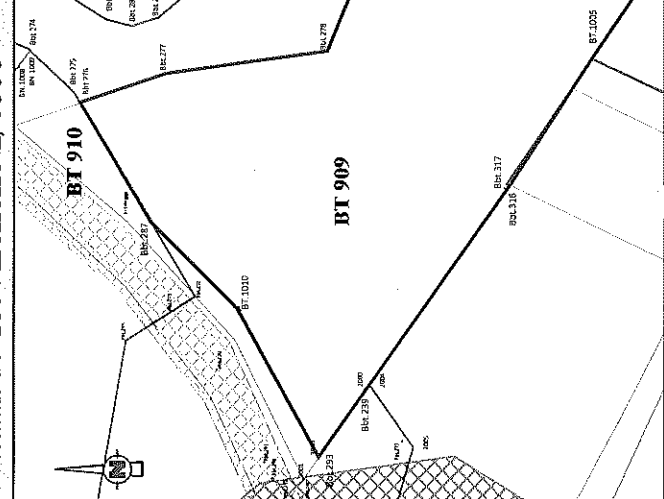

Légende

- Limites cadastrales
- Limite Parcelle BT 909
- Tracé du TCSP_EP 2
- Parcelle BT 826
- Emprise réservée pour carrefour:
N°38 Carrefour des Maringouins
- Emprise réservée pour voirie:
N°70 Vote intercommunale

CADASTRE-Coordonnées Points de calage	
MAT	Y
BT-1000	353974.95
BT-1001	353907.29
BT-1002	354080.16
BT-1003	353856.83
BT-1003	353856.83
BT-1004	353834.91
BT-1004	353834.91
BT-1005	353745.51
BT-1006	353607.81
BT-1007	353771.69
BT-1008	353703.64
BT-1009	353667.37
BT-1010	353604.67

LIMITE NOUVELLE-Coordonnées en RGFG 95		
MAT	X	Y
BT-1005	353745.51	542422.44
BT-1010	353604.67	542619.53
Bbl-239	353581.39	542548.30
Bbl-276	353719.57	542707.39
Bbl-277	353735.66	542660.19
Bbl-278	353748.35	542570.29
Bbl-279	353690.03	542524.90
Bbl-287	353653.56	542668.13
Bbl-293	353523.87	542574.69
Bbl-316	353672.54	542470.14
Bbl-317	353673.35	542471.93
Bbl-318	353790.16	542398.72

BT 909

S=43 657 m²
S=43 422 m²(*)
(*): surface rectifiée après bornage
contradictoire avec la BT 882

Collectivité Territoriale
de la Guyane

Commune de CAYENNE

**PROJET DU TCSP
PLAN PARCELLAIRE**

Plan individuel



Propriétaire	COMMUNE DE CAYENNE
Référence	BT n°771
Contenance	17a 47ca

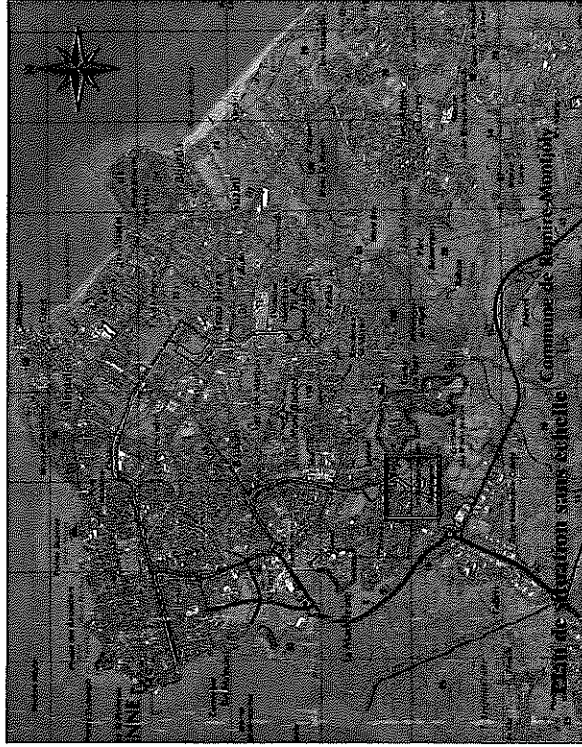

Dossier : 21028-6



ARMEGE

Successeur du cabinet DEFOS DU RAV
854, route de Rémire - Immeuble "Petraeus"
97394 Rémire-Montjoly
Tél : 05 94 30 00 77 - Fax : 05 94 31 12 75
Mail : contact@armege.org

PLAN D'ENSEMBLE

Echelle : 1/10000°

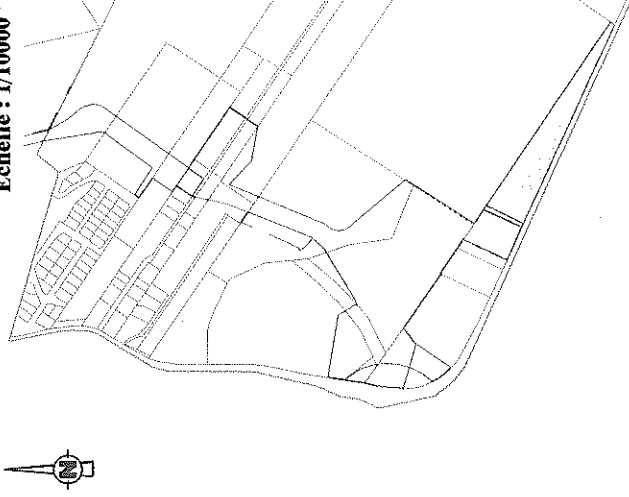

Plan du lot : Echelle 1/2000°

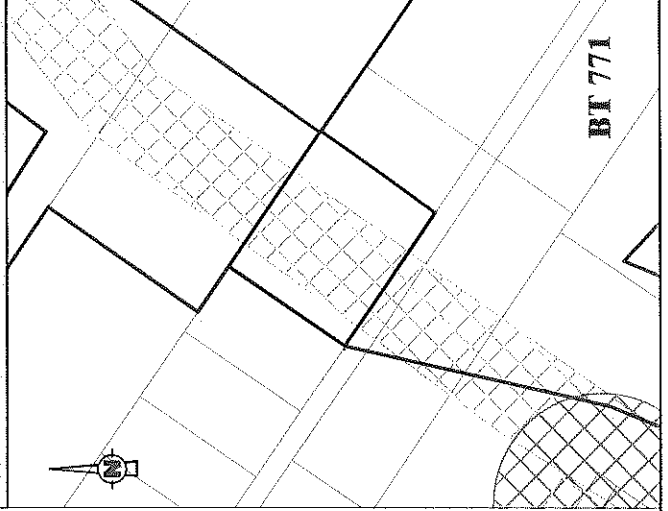

Légende

Limites cadastrales

Limite Parcelle BT

Tracé du TCSP_EP 2

Parcelle BT 771

Emprise réservée pour voirie:
N°70 Voie intercommunale

Emprise réservée pour carrefour:
N°37 Carrefour

Madeleine/ voie intercommunale

Emprise réservée pour voirie:
N°75

Liaison Madeleine/Voie intercommuna

Collectivité Territoriale
de la Guyane

Commune de CAYENNE

**PROJET DU TCSP
PLAN PARCELLAIRE
Plan individuel**



Propriétaire	Mission Catholique de la Guyane
Référence	BT n°742
Contenance	2ha 17a 94ca



Dossier : 21028-6



ARMEGE

Successeur du cabinet DEFOS DU RAU
854, route de Rémire - Immeuble "Pohuit"
97354 Rémire-Montjoly
Tél : 05 94 30 00 77 - Fax : 05 94 31 12 75
Mail : contact@armege.org

PLAN D'ENSEMBLE

Echelle : 1/10000°

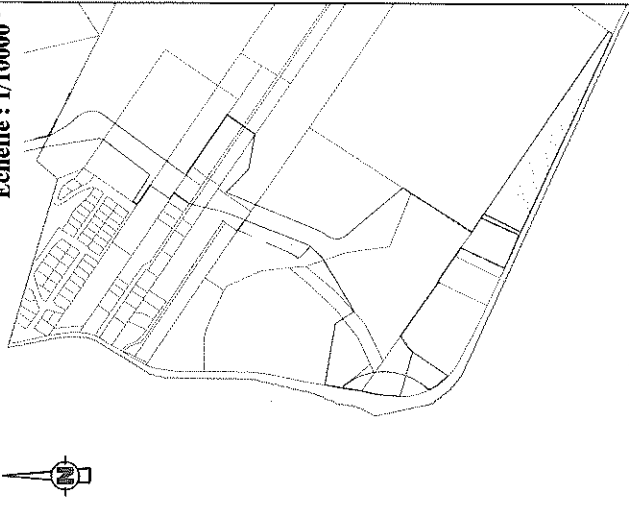

Plan du lot : Echelle 1/2000°

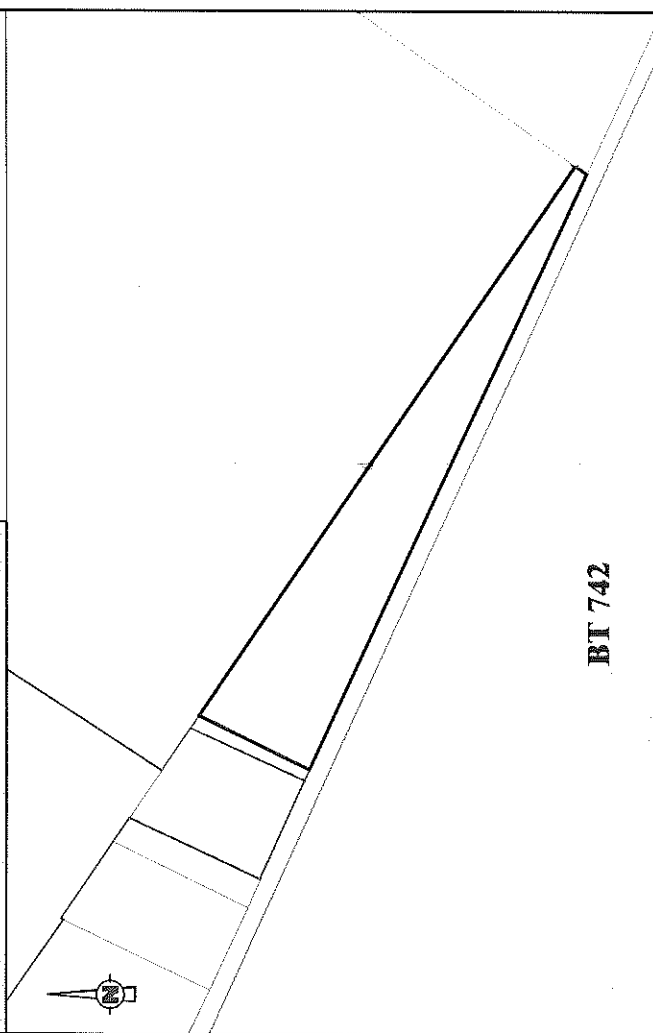

BT 742

Légende

- Limites cadastrales
- Limite Parcelle BT
- Tracé du TCSP_EP 2
- Parcelle BT 742

Collectivité Territoriale
de la Guyane

Commune de CAYENNE

**PROJET DU TCSP
PLAN PARCELLAIRE**

Plan individuel

Parcelle cadastrée Section SD n°83

Contenance: 2a78ca

Propriétaire	LA SOCAPRIG
N° d'emprise	SD n°107
Superficie utile	244 m ²
DMPC	3312N



GÉOMÈTRE-EXPERT
MEMBRE DE L'ORDRE
NATIONAL DES GÉOMÈTRES

Dossier : 21028-6



ARMEGE

Successor du cabinet DEFOS DU RAU
854, route de Rémire - Immeuble "Pérwa"
97354 Rémire-Montjoly
Tél : 05 94 30 00 77 - Fax : 05 94 31 12 75
Mail : contact@armege.org

PLAN D'ENSEMBLE

Echelle : 1/10000°

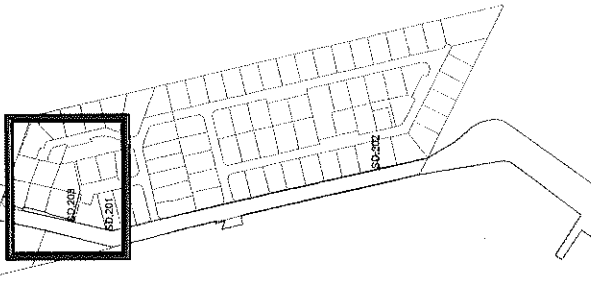

Plan du lot : Echelle 1/500°

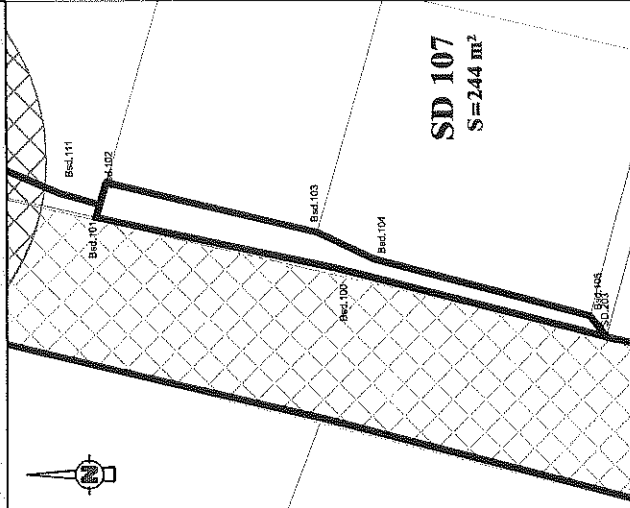

Légende

Limites cadastrales

Limite Parcelle SD 107

Tracé du TCSP_EP 2

Parcelle SD 83

Emprise réservée pour voirie:
N°74 Voie Jasmin

LIMITE NOUVELLE - Coordonnées en RGE 95

MAT	X	Y
Bsd.100	353896.25	543809.00
Bsd.101	353903.36	543841.90
Bsd.102	353908.17	543840.52
Bsd.103	353901.17	543811.49
Bsd.104	353897.47	543803.70
Bsd.105	353889.64	543773.72
SD.203	353886.69	543771.21

CADASTRE - Coordonnées Points de calage

MAT	X	Y
SD.201	353874.49	543717.87
SD.202	353959.58	543348.16
SD.203	353886.69	543771.21

Collectivité Territoriale
de la Guyane

Commune de CAYENNE

**PROJET DU TCSP
PLAN PARCELLAIRE**

Plan individuel

**Parcelle cadastrée Section SD n°93
Contenance: 11a71ca**

Propriétaire	M. MARIE-ANNE MARIAN
Nouveau numéro	en cours de division
Superficie utile	145 m ²
DMPC	



ARMEGE

Successeur du cabinet DEFOS DU RAU
854, route de Rémire - Immeuble "Potawa"
97554 Rémire-Montjoly
Tél : 05 94 30 00 77 - Fax : 05 94 31 12 75
Mail : contact@armege.org



GEOMETRE-EXPERT
MAINTIEN DES CARRIERS DE BORNES

Dossier : 21028-6

PLAN D'ENSEMBLE

Echelle : 1/10000 °

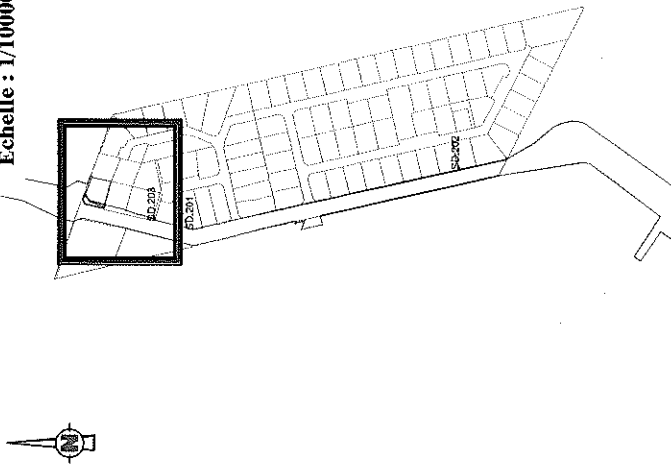

Plan du lot : Echelle 1/500°

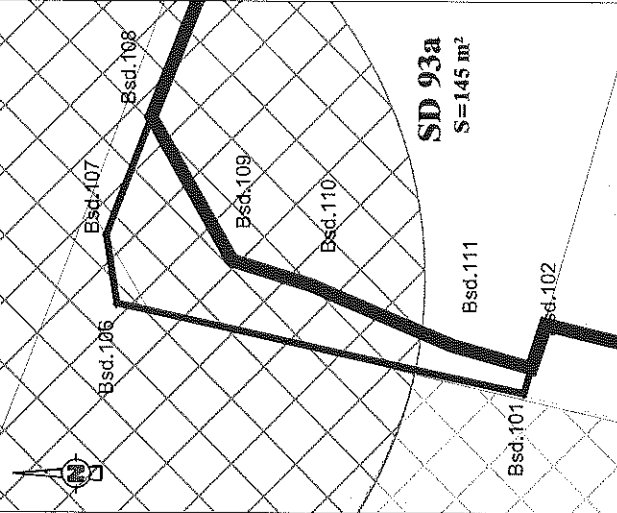

Légende

Limites cadastrales
Limite Parcelle
Tracé du TCSP_EP 2
Parcelle SD 93

Emprise réservée pour voirie:
N°74 Voie Jasmin
Emprise réservée pour carefour:
N°34 Carrefour Cabassou / RD2

CADASTRE-Coordonnées Points de calage		
MAT	X	Y
SD.201	353674.49	543717.97
SD.202	353959.58	543348.16
SD.203	353886.69	543771.21

Coordonnées des bornes en RGFG 95		
MAT	X	Y
Bsd.101	353903.36	543841.90
Bsd.102	353905.13	543841.39
Bsd.106	353909.49	543870.25
Bsd.107	353914.24	543871.01
Bsd.108	353922.39	543867.89
Bsd.109	353912.48	543862.26
Bsd.110	353910.81	543856.71
Bsd.111	353908.67	543846.87

Collectivité Territoriale
de la Guyane

Commune de **CAYENNE**

**PROJET DU TCSP
PLAN PARCELLAIRE**

Plan individuel



Propriétaire	Collectivité Territoriale de la Guyane
Référence	SD n°94
Superficie utile	61a



Dossier : 21028-6



ARMEGE

Successeur du cabinet DEFOIS DU RAU
854, route de Rémire - Immeuble "Potawa"
97354 Rémire-Montjoly
Tél : 05 94 30 00 77 - Fax : 05 94 31 12 75
Mail : contact@armege.org

PLAN D'ENSEMBLE

Echelle : 1/10000 °

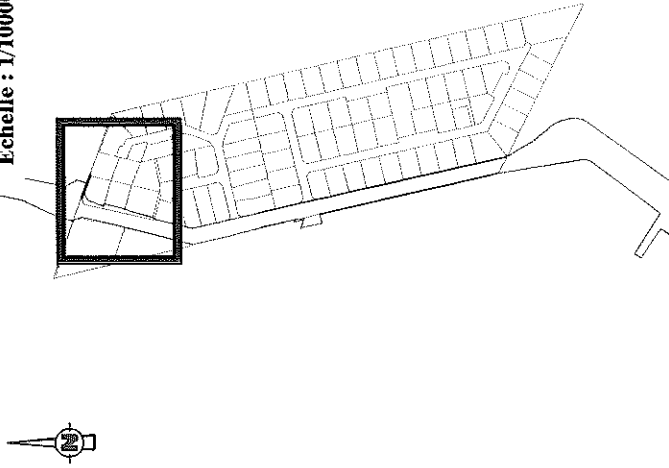

Plan du lot : Echelle 1/500°

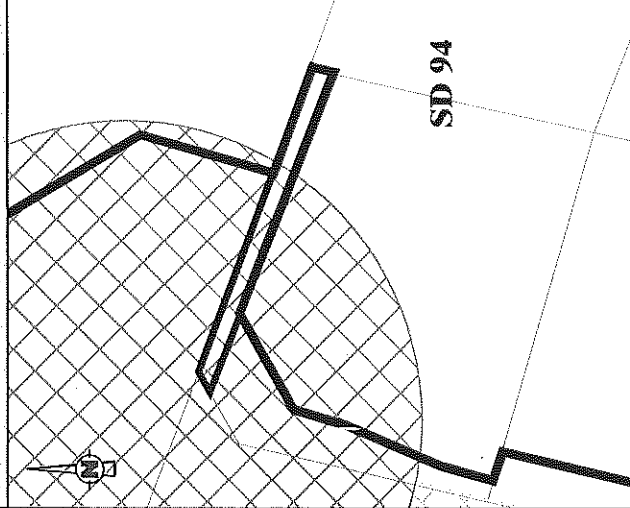

Légende

- Limites cadastrales
- Limite Parcelle
- Tracé du TCSP_EP 2
- Parcelle SD 94
- Emprise réservée pour voirie: N°74 Vote Jasmin
- Emprise réservée pour carefour: N°34 Carrefour Cabassou / RD2